大清光緒三十二年十月十五日 即西歷一千九百六年十一月三十號 禮拜五 第[illegible]號 第一張

大清郵政局特准掛號立券之郵件 光緒二十二年二月二十四日第三種郵便物認可 每日出版

SIN WAN PAO, LTD., 8 SHANTUNG ROAD.

新聞報

本館開設上海英租界望平街南即山東路一百六十二號門牌

本館分設蘇城閶門內都亭橋

外埠寄報價目
中國境內逐日寄全年五元四角半年二元七角
外洋各埠逐日寄全年十元八角半年五元四角
三日寄全年九元六角半年四元八角

新定告白刊例
頭等 登於論前即從前所謂論前告白以兩行起碼第一日每行一元以後每行七角五分
二等 登於新聞之後即從前所謂長行告白以三行起碼第一日每行五角半第二日至第七日每行三角第八日起每日每行二角五分
三等 即從前所謂短行告白第一日每字五釐第二日至第七日每字三釐八日以後每字二釐五十字起碼多則以十字遞加

本報附載小說 鑽石串 在第二張

丁未年酬世全書出版廣告
酬世全書歷年刊行搜羅宏富早爲仕商所歡迎今年恭奉 明詔預備立憲議改官制是書所刊官錄悉遵新章並調查各省最新職官表暨滬甯鐵路各車站道里表其餘新增條目繁多不及備載較坊間所售拘泥舊聞者大有上下牀之別書已付印不日出版價目照舊每部大洋四角如蒙仕商賜顧請向望平街本館帳房購取可也 本館帳房告白

出賣地皮
徐家匯至靜安寺土馬路間有地皮數塊界石上刊有德茂記字樣如欲購者請至新聞報館接洽可也

上海葉天德堂廣告 陳膠始售
本堂自癸卯年始創在美租界中虹橋東首坐北朝南石庫門面採辦各省道地藥材精製丸散膏丹特製惠泉名水杜煎虎鹿龜驢等膠珍藏純性迄今三載茲擇吉啟封出售凡荷仕商賞企本堂或須道來購爭先不及故自十月朝起至望日飲片丸散膠丹一概雙九扣格外從廉一體公道以酬雅意倘蒙賜顧須認明純陽爲記庶不誤 32

[illegible]源珍珠號
本號開設上洋三馬路東書錦里對面朝北石庫門內專售珍珠寶石翡翠玉器巧款時式珠花頭面玲瓏款件並外國金鑽珍珠環面耳墜五色寶石金鋼鑽戒等件各色俱全如蒙價格外克己照碼對一不二倘有不合任憑退換以圖推廣久遠特此佈告 紳商賜顧 3367

全盛店聲明
茲者上洋新閘馬路中市坐北朝南瑞昌祥住貨店業存貨生財招牌以及機內存貨等前東徐秋翁並分中寶興周水記係業任憑改號加記接手開張無阻其銀洋當日如數交清茲於初十以前瑞昌祥店中內外往來存項以及各洋行定貨等件一應歸前東徐秋翁理直分毫不涉周姓之事茲分界限以免後論恐未週知特登新申兩報聲明均有盤單實據存照 4179

藥業公所 辦理奉天廣西實官捐廣告
敝局奉天捐係由滬局逕報津捐統局廣西捐由蘇總局詳專捐報部之速與奉捐一例有志彈冠者請於限內上兌勿悞 蘇州藥業公所 南市鹹瓜街藥業公所啟

商會預告聚豐園拍賣
敬者聚豐園生財鍋器紅木什物及磁器一切等物因前由如記在本會時曾收定銀一千兩刻因逾期已久事難再緩特先佈告再行定期登報拍賣如有欲另皿什物者盡可向該園帳房領看指買接洽可也 商務總會啟 丙4194

良醫知白山人來滬
山人吳君紫佩久官於吳迭宰大邑有政聲其餘事尤長於醫活人無算曾被嘗賞有差復特旨以知府即補一時名動王公間今垂垂老矣客或慰其左遷山人夷然曰仲景自可傳安用長沙太守爲哉比來海上同人堅勸其寓山人許之乃卜居英界二馬路興隆里與貧從廉貧病不計滬人之福也
沈能虎 沈敦和 周晉鑣 何恭壽 袁思亮 王念祖 孫廷翰 沈衛 何維樸 同拜啟 3338

新開西式滬江躍龍池盆湯浴堂廣告
啓者泰西以沐浴爲衛生之要旨茲業創始以來俗類不一本主人心裁獨出特在英大馬路五龍日昇樓後定造新式洋房開設盆湯浴堂仿照西式大加改良屋宇軒爽陳設精雅佈置完密伺應周到內外備有名國香皂香水一應烟茶均是上品盆內配有溫涼自來水管可以隨時啟閉從心所欲尤爲靈巧便利茲擇於本月十六日開張三天內奉送雪茄烟香烟官盆內奉送門紙巾一條用特登報以供紳商賜顧始信言之非虛也 3863

法馬路興聖街李魁記新到六三碼市緞帶照定價八折售現
一寸每卷洋九角 一寸半每卷洋一元三角 二寸每卷洋一元七角半
本號定貨甚多格外克己價廉特此聲明 丙4150

最新快覲軒五彩繪圖丁未年官商便覽 每本六角
京板丁未年七政經緯已到上海
文寶書局 江左書林 發行所 3259

大減價 新開馬路 瑞錩祥永記洋貨批莊
本號開在上洋新閘路中市開設十有餘年誠信用字特向泰西名廠定織時新漳絨海虎絲絨異樣花素綢緞哈喇嗶嘰羽毛羽緞高莊大呢花樣咈件東西洋貨一應俱全經理煤油火柴肥皂洋燭批發早已久蒙馳名無庸贅述於本年十月十二日起盤與姓[illegible]周永昌翁[illegible]貨拍賣多大士人非度漁利實爲市面起見故于是日起特別放盤先將存貨拍賣[illegible]開市再行聲明倘仕商惠顧請認明瑞錩祥永記不致誤 經理人廣告

電傳宮門抄

十四日 召見軍機大臣及鐵良紹英袁大化

論說

再論海門教案

教民與平民皆中國之民當同受治於中國之法律而無稍軒輊者也天主教民與耶蘇教民亦皆中國之民亦當同受治於中國之法律而無稍軒輊者也彼外人所能干預者惟因教釁足以阻撓傳教之案耳豈有釁端與教無涉者而傳教之士乃可以外人干預我法律耶自中國官昧於條約者多不能分別外交內政之界限惟以教案是懼而教案於以愈多爲禍亦愈烈

即如械鬥之案中國法律甚嚴官兵彈壓既可格殺勿論事後復須逮捕主謀予以斬決之刑無論孰曲孰直兩造均無可輕恕雖西律有情急自衛之條然既同爲中國之民斷不能援西律以判中國械鬥之案故海門天主教民耶蘇教民械鬥一案爲關於內政之案而與外交無涉當時吳鎮軍曹統領既有保衛地方自治之責即應赶緊捕拿械鬥之人不服捕拿則儘可格殺事後外人雖欲干涉而械鬥各犯當場拿獲操縱在我矣乃吳鎮軍曹統領竟令兵士白手彈壓以致兵士被傷事愈決裂及至風平浪靜犯皆得庇而明明外人不能干涉之案轉不得不與外人商辦豈非失毫釐而謬千里者耶

今既處於不能不與外人商辦之地位則亦無獨與天主教士交涉而不問耶蘇教士之理天主教由副主教馳往海門名爲查察實在情形商辦善後事宜然其所聞大都天主教中人一面之詞欲其不袒同教實有所難則其所爲善後辦法恐不能持平而禍根又伏矣況浙江趙督等會同浙江天主教與江西天主教同一教會最爲法政府所重主教所統之教會（天主教中亦分數教會與耶蘇教之分爲粵公基）其氣燄甚盛故中國官對於此案能按照法律獨自了結固爲至正不易之理苟其不能則必會同天主教耶蘇教監督公同商酌而後勢均力敵兩得其平萬不可先在海門與田副主教商辦善後而日後再與耶蘇教商酌以致左右爲難中國官民獨受無妄之災也

嗚呼台州臨萬得案辦理之難還患之鉅（即此案亦應案之餘波）曾幾何時浙江之官民痛定思痛對於此案萬不可稍有所偏致蹈覆轍

本館專電

郵傳部右堂出缺 ○北京十四日專電云郵傳部胡侍郎燏棻於今早七鐘病故遺缺聞以楊左丞士琦補授

川漢鐵路路線商定 ○十四日成都專電云川漢鐵路路線經川鄂兩省再四電商刻已商定從武昌對岸漢陽西門外起經荆門當陽等處抵宜由宜再曲折達萬入渝直抵成都

中外要事

駐日華商公電請爭還家屋稅 ○日本自明治三十二年起即中國光緒二十五年頒行家屋稅之制凡他國人民僑寓日本者一律照章完納外人不服嗣復由日政府將此案移送荷蘭海牙平和會公斷今年夏間由平和會判決日本理負所有此八年內他國人所納之家屋稅應由日本一律交還（按日本政府當時一面將案交平和會公斷一面即實行收稅並聲言如公判不直日本屆時儘可將所收之稅歸還惟目前則各外國人不能違日政府之命令而抗不交稅云云）業於西歷十一月二號即中歷九月十六日將所收歐美各國人已付之家屋稅一律交還獨華人之家屋稅尚未交還僑寓長崎各華商因向長崎縣知事詢問則以未奉政府命令爲詞各商以此事若不力爭則在日華僑受虧太鉅爰較各國爲不平日前已聯名電稟外務部商部主持矣

鐵尚書榮協揆之近狀 ○日前陸軍部堂官値日鐵尚書特蒙召見聞 太后溫諭備至有陸軍部責任至重非汝不能勝任之語並賞給食品藥品以示優異尚書本以得陸軍部爲喜且荷蒙獎慰故仍踴躍任事惟榮協揆自出軍機之後即日減除侍從並與大全行裁去平日守門兵勇亦遣回本營似有退志云

各部擬一律改用書記生 ○近日新設及改設之民政部度支部陸軍部法部農工商部各堂官皆擬考選書記生分七八九三等以備抄寫之用其舊有之禮部各衙門各堂官亦擬將所有書吏盡行裁撤另行招考書記生以清弊竇而昭劃一聞已議定事在必行云

振徐兩大臣抵奉情形 ○振徐兩大臣隨員先後到奉者約廿餘人皆爲調查奉事惟戶部主事陶仁榮係奉天驛巡道陶大均之弟呈明迴避故特往黑龍江查事廿七日業已首途以便欽使抵黑即可報告至民政部參議吳廷燮係專爲檢查文溯閣書籍而來（因端戴兩大臣近奏請建設藏書樓摺內言及該樓藏書故有此舉）與一切政界上事全不相涉

兩大臣於初一日一鐘由將軍迎入督轅各局所總會辦謁見均蒙傳入慰問有加惟財政局督辦史潤之都護稟謁時不懌之色流露於面

兩大臣初抵奉時趙將軍率同文武僚屬至火車站相迎下車時彼此不交一語旋入西關至練兵公所跪請 聖安兩大臣乃謂將軍曰某等陛辭時 太后面諭趙某在奉狠經營狠辛苦爾等到彼須將朕意加以慰勞用特轉達此外尚須訪查一切大旨總在周知民間疾苦京中帶來告示三大箱即日即須各處張貼如有不肖官吏並准百姓控告云云

兩大臣定期初二日謁 福陵初三日謁 昭陵初四日即啟程赴黑龍江趙將軍特派梁管帶得勝先期赴黑請程將軍會派員弁與俄官借定火車以便應用另派李千總金彪赴吉會同達將軍派員前往守候以便照料一切並以由長春至吉林省城尚有二百餘里之旱道故又咨請達將軍預備衛隊三百名一路護送說者謂趙將軍此等舉動可謂纖屑不遺

廣西南甯鬱林戒嚴詳情 ○廣東欽州屬靈山縣練勇叛劫致廣西南甯鬱林同時戒嚴情形略見前報專電茲悉此次靈山叛勇即係從前招安之匪投誠後編爲該縣練勇詎野性難馴不受約束復於九月初間私與[illegible]台謀變地方官團紳正擬稟報而該勇等已於初八日起事四出劫掠所至蹂躪雖經廣東廉欽道王秉恩派欽防廉防四

[illegible]各劉而匪勢仍未稍衰靈山縣與廣西南甯府之宣化橫州鬱林直隸州之興業博白交界兩屬情形日亟丁提督槐卽督所部衡字中營管帶綏遠軍正中營於宣化橫州邊地防堵鬱林州係左江道所轄因電請該道添兵丁署道乃揚以無軍可撥電請桂平梧道王芝祥就近撥營援鬱王道立派綏靖軍左營管帶葉耀堂中營帮帶何世忠各率所部於前月十二日由梧州拔隊馳往鬱林會同原駐之緝捕營鬱防營分路防勦十四日王道又接鬱林州知州彭治河電稱靈山叛匪猖獗東省欽防四營奮擊稍挫勢將竄鬱興業縣尤爲吃緊云云當又加派綏靖軍統領宋尙傑率所部先鋒隊衛隊梧防營帮帶鍾鏞藩亦帶勇一哨兼程馳往興業林贊帥得報亦電飭丁提督宋統領各統所部嚴密布置務與欽防廉防各軍合力剿辦不分畛域惟目前匪勢尙難遽戢

新授桂撫請假 ◎新授桂撫柯中丞曾電請開缺未蒙 俞允復專摺奏請賞假二月已奉 旨著照所請現中丞已先回武昌縣原籍料理一切私事再將土膏局事交代清楚以便赴桂履新

程京卿辭督辦土膏差 ◎程京卿儀洛自奉命督辦土膏捐後因職重而位卑恐不足以資鎭攝已電請度支部代奏開去差使惟未蒙 允准

遼河冰凍 ◎十三日東京電云遼河上下游已全爲冰所封譯字林報

駐華日司令官調動 ◎十三日東京電云日本已派長村陸軍少將充中國北方戍兵司令官以繼某陸軍少將之任譯字林報

駐奉英領抵任 ◎十三日東京電云英國新簡駐紮奉天總領事富爾福君已於昨日抵奉天譯字林報

各埠新聞

電請申飭剿匪不力將弁 ◎桂省駐防思恩府屬之衡字左右兩營前攻遷江縣刁蒙隘匪巢與盤四股匪鏖戰一晝夜盤竟遁去現聞林贊帥電致丁衡三軍門槐云據遷江馬令電稟盤四率股占踞刁蒙隘衡字營進勦自未刻戰至夜半丑刻耗用通碼無算竟任盤四全股遁去復未能擒一匪殲一賊該營之無用可見應請貴軍門將該營將弁記過申飭勿稍姑息云

通飭防護槍械 ◎桂撫林贊帥電飭各路統兵大員十五府廳州云洪據莊道丁道電稱近日南甯龍州太平一帶散勇游匪勾結謀劫防營軍械雖已破獲數起難保不再有此事亟應預爲防護該統領守牧等奉電後卽將境內營內存儲鎗碼局所派得力弁勇晝夜嚴防毋稍鬆懈云

委署廈道 ◎廈函云興泉永道新任劉觀察慶汾未到任以前係委候補道聶觀察元龍署理

調動府缺 ◎新授福州遺缺府來太守秀奉署藩憲牌示先行調署汀州府篆務其現任汀州府張叙墀太守星炳補授福州府實缺又開來太守近有升任京官消息云

裁汰土兵之提議 ◎福建督練處司道日前會同財政局憲議將水陸各營土著兵額裁六留四統歸提鎭節制等因已申詳大吏聞擬俟水陸提督洪軍門晉省後再行定議

福州商會定期選舉總協理 ◎福州商會成立後去秋公舉張贊廷李馥南爲總協理本年正月商部奏給關防茲因一年任滿應再投票公舉總協理聞已定期本月二十日在南台下杭街商會公所內公同投票云

德人游歷內地 ◎青島德督都氏以德國步隊把總富堪伯史乃大同均擬不日赴高密坊子青州張店濟南等處游歷特函請東撫發給護照　又濟南德領事麥以有德國玻璃工頭愛博哈特及玻璃匠季爾得來梅來格伯爾葛來耐爾均擬由博山玻璃廠赴山東各處游歷函請濟東泰武臨道徐觀察於護照五張上加蓋印信以游歷十三日爲限徐觀察當將護照蓋印併移知洋務局矣

秋操鄂軍已開保案 ◎鄂督張宮保以本省軍隊前往汴省操地合操各員弁不無微勞足錄已擇其勤能者十餘員酌加保獎聞軍需官總辦審判官等均可得異常獎勵云

監督來漢 ◎京漢鐵路正監督施觀察肇基近由汴乘火車至漢聞此行係爲考查各車站情形

率營回駐 ◎駐紮瑞昌縣城之常備軍何營官因案已辦結除酌留兩哨外親率餘勇回駐九江府城

調辦原差 ◎江西新調九江二套口卡之劉樾仲太守家蔭前辦湖口統稅短收至五萬金之多錫方伯以短收調劣將招物議未不允許旋經現署潯道之汪觀察爲之調和於錫方伯交卸藩篆前兩日勉強下委刻已到差

擬設商船分會計畫 ◎江西帮辦商船會之沈質夫司馬逝世後以江仲書大令接辦以九江爲總會江西各府州大鎭均須設立分會需塡費用夥千金江大令擬俟分會設妥後卽令各自墊用刻已因此事晉省佈置一切

女學生報名 ◎江省擬送女學生八人赴日本游學因是日來九江亦紛紛報名

廬山得雪 ◎九江廬山近已下雪兩次氣候甚爲寒冷離郡治江一帶連日大風大小輪運每阻風未行

彙錄安慶府中學堂罷課復課傳單並附誌散校事 ◎安慶府中學堂學生於上月廿八日全體罷課暨本月初八日全體散校各節本報均已據電登記茲覓得該堂學生起手罷課復課之傳單並散校情事合爲彙錄如下

罷課傳單　（前略）敝堂監學兼督課之王傳杜才本凡庸性尤剛愎來堂之後或偕朋暢飲或臥牀酣睡各堂課時教習學生到堂刻餘而課本仍復不給以致教習學生隨時解散學無所學堂不成堂其尤可恨者每與學生接談不曰某應開除卽曰某應記過小有不合輒厲聲嫚駡令學生無地可容昨日下午功課表係舊班體操新班輿地而王某勸令新舊合操口稱不遵者以犯規論一律斥革學生未及下堂王某復在監學房拍案疾聲爭詈無狀同學者無不目擊耳聞同學不得已特於本日停課告退九月二十八日安慶府中學全體學生公啟

復課傳單　昨日下午敝堂奉上傳單一紙聲敘停課告退情事幸監督自知理屈邀請各教習向同學再三勸解允將監學之王傳杜卽日革出同學以學界中大蠹已除相商明日一律上課諸君子意見如何望卽賜知九月二十九日府中學堂學生續啟

聞復課傳單發行後學界俱極贊成王傳杜自知衆怒難犯亦卽於二十九晚出校十月朔各學生照常上課官師頗爲洽愜方期相安無事不意初六監督張大令因某學生屢犯堂規囑副監學王君諭令自行告退不爲懸牌曉示某向同堂諸生訴屈謂監督有意袒護王傳杜各人均將不免致諸生誤聽遂又有初八日下午全體散校

關道點差 ◎蕪湖大關各口差使向例三個月更調一次茲已屆期關道馮觀察特牌示各員於初六日當堂簽點以便瓜代

查辦運商 ◎淮南何梁塲垣鹽向歸運商蕭怡豐承辦前因苛待工人激成罷工之舉復又坎桶停收極力壓制某夥等更因隣塲加價貪得重利透越鹽斤以致人言藉藉運憲趙都轉刻已派員查辦

批飭產鹽缺額 ◎淮南泰州分司任運判文瀾因產鹽比較缺額甚多奉運憲嚴批申斥略謂查入秋以來天已暢晴塲產當有起色茲閱八九兩月比較清摺不料缺產更巨竟有多至八九分以上者且無一塲不缺倘復成何事體時値陰雨固已諉天時天既晴霽又復歸咎積水是各該塲大使全仗天工竟不講求人力故缺產如是之巨言之實堪痛恨本應擇尤撤參姑寬從緩倘下月再無起色定卽詳請參辦該分司有督產之責亦不能辭咎也轉飭遵照

電留鎭軍 ◎狼山總兵李鎭軍祥椿日內將有受代之信通州商學兩界以警察學務甫有萌芽而冬防已屆鎭軍久爲輿情愛戴故特會議電稟端午帥轉奏留署一年公舉張季直殿撰沙健庵編修李磐碩部郎孫敬民主政張叔儼觀察等爲代表發電

申請刊發關防 ◎通州天生港商埠局監督傳蒔慈直刺以商埠開辦在卽申請南洋大臣頒發關防以遵信守現聞午帥已札飭寧應局飭匠刊刻札發啟用

巡獲盜船 ◎通州巡警局日前在東門地方巡獲盜船一艘獲盜三名其餘逃逸起出贓物甚多當由項總巡將贓盜一併送州懲辦據供同夥共四人此次在如皋行竊經過此地被拿云云現州牧已出示招失主認領贓物

諭飭包行收取機綢辦法 ◎湖州機綢涉訟一案前由商部派委會同撫委楊道議定章程各具遵結在案茲由該府李守督同程安兩縣諭飭包行略謂機戶綢疋歸於莊家銷售而該機戶等鄉僻散居不克親身來城投莊向章由包行收取綢疋投莊銷售往往因分兩不符致多爭執前經本府諭令包行收取綢疋均須來城先赴機業公所秤准分兩蓋明號碼再行將貨赴莊過秤出售如與原秤不符仍將綢疋送還公所由包牙約同機戶持公秤赴莊核准照售以釋羣疑而昭公道現時仍議照行合卽發諭給執諭到該包行等卽便遵照嗣後如各包行有不赴公所過秤逕行投莊者一經查出許機董將經手包牙稟案查究決不姑寬此係機業公所整頓本業條規與綢莊無涉該包行等毋得故違自干咎戾云

今日尚有緊要新聞在本報第二三張如送報人或有遺漏卽向追補

新開 姓昇泰衣莊

本號向在上洋鐵馬路中市開設有年洋貨抄莊今因添設衣莊今店屋不敷開用故遷至新開路中市瑞祥 本店改爲衣莊轉印各當滿衣綢緞原衣發客出貨四季吉服兼售陝西皮貨定做異樣新式綢緞皮衣軍裝洋衣學堂操衣本主人不惜工資特別格外放盤非爲漁利實因市面起見以廣招徠貨價不合包退還洋承蒙賜顧無不允已先行交易擇吉懸牌開張

聲明辭夥

所有小號跑街夥陳筱舟兄業已另行高就凡筱舟兄在外或有銀錢交涉以及各項未了事件請自向筱舟兄接洽與小號不涉特此聲明　通餘號謹啟

信成銀行開設北京分行

本銀行稟奉商部批准於北京順治門外騾馬市大街路北開設分行辦理存款放款貼現匯兌儲蓄事宜如有官商欲將款項匯往北京或由京匯滬者本銀行均可代爲承辦此佈

頤園公司訂請各股東會議

啟者本園自去秋開辦以來一年於茲矣歲事既周百務待理謹訂十月十七日下午兩點鐘敬請全體股東蒞園議事務望 惠臨勿却至盼除具函訂請並附呈賬略外恐未週知特再登報佈聞冉此次集議一切園事均儘到塲各股東臨時兼決如股東託故不到者以後倘有異議經理人不能承認諸祈 諒之　頤園公司謹啟

廣東彩票大彩提報

啟者十月十三日開第五會◯頭彩三千四百九十七號◯二彩七百七十五號◯三彩一萬零七百八十二號倘電碼有錯誤留爲準特此預佈　駐滬源豐公司分局謹啟

揚州小瑯環湖北票頭彩聲明

啟者本局開設以來專售各種彩票屢獲大彩不可枚舉中外咸欽茲於九月廿六日開彩第五十八會湖北票頭彩四千一百五十號又是本局門莊分條售出得主台銜臚列於后蔣城方澄瑩翁得兩條北皮市街王子翁得一條東關街薛昔翁得一條又賈存得一條興化晉昌裕錢莊吳泰和得一條又楊耀鏞偕余子文合得一條楊復興號內五友合得一條共計洋五萬元其紅票如數收齊特此聲明現售第五十九會湖北票及南洋安徽各票批價格外公道外埠函購原班回件如諸君欲得頭標請速至本局早購爲幸

上海廣有源南洋副票頭彩聲明

啟者南洋副票第三十五會十月初十開彩本行中十一個號碼頭彩一條由門莊售與海甯城外油車內周芝翁得洋二千零六十七元本行開市以來屢獲大彩早經各報聲明今又得南洋副票頭彩雖得主之福亦本行之榮可謂地旺財臨諸君欲得錦標請速來購是盼今售湖北南洋安徽廣東及南洋安徽副票零躉批發格外克己外埠函購原班回件

自來水公司廣告

近因中國之小房屋每幢之內皆裝有自來水龍頭一個以致費去之水甚多頗難管理其費水之事今已決意改照前時之法辦理以水機給水以應居民之用爲此本公司特登廣告聲明由一千九百零七年正月一號起凡有由其時起首或以後建築成排之小國屋其月租在英洋十元以內者祇在屋外弄堂內每五家在牆上裝設自來水機一具屋內概不裝設特此佈告　一千九百零六年十一月二十六號自來水公司書記兼總工程師吳德謹啟

上海□□洋貨號

本行開設上洋新北門外興聖街專辦泰西名廠別選頭等鮮明各色毛冷毛線自運來華暢銷有年早已馳名久遠今特分設北號在法界三洋涇橋南首坐西朝東門面自運東西洋廣雜貨八音鐘琴各式時花磁杯磁盆留聲唱戲機器香皂香水絨毯毛毯以及學堂儀器各種應時花色均已俱備零躉批發無不格外克己以廣招徠 如蒙紳商賜顧請認明本號招牌庶不致誤 本號主人謹白 乙3392

儒醫汪麗棠精理男婦大小方脈仍寓白克路龍飛馬車行後身十四號洋房內應診特啓

代收湖南商辦粵漢鐵路股銀處

後馬路安定里內 湖南駐滬銀號謹啓 乙3309

崔製萬金不換化痔仙丹

崔氏瓣香廬 新製雙料化痔仙丹可以包治惡痔六日全愈每種洋兩元八角

本主人得家傳秘方虔製萬金不換化痔仙丹專治內痔外漏神效超羣遠近久著無煩贅述痔之起皆由濕熱下注肛門飽行房陰虧熱甚焦勞過度以致筋脈橫解精氣脫泄若成痔塊或痛或癢者爲痔如膿血淋漓管長數寸或黃水繁血脫疼痛者爲漏以上之證無論如何危重速將此丹每日送服三次立能止痛去血且培補元氣永不復發雖數十年不愈之症至多連服一料永遠斷根萬試萬驗不效包退還洋每瓶一元每料四元雙料治最重最久之症每一種兩瓶洋二元八角每料七元○又製三十六種惡痔去管膏加外痔十分危險名醫却步痛徹心肺速將此膏揉之三日之內連根脫落完好如初天下治痔之藥斷無出其右者此藥一出天下再有不愈之痔我不信仰雙料二元單料一元○西法珍珠熊胆射痔仙水每瓶一元功與上同 上海盆湯弄新橋南堍見香店轉灣約十餘家根德里內瓣香廬崔宗武醫製 乙3143

本大臣經江蘇督撫函電請辦義振已墊款拾萬請義紳

按旬登報事竣刊送徵信錄如捐鉅款即可奏旌咨獎或指捐何處亦可照辦呂盛什轅啓

唐劉鄒邵諸君分馳查放極貧發錢一千可活一命惟望紳商士庶發願樂輸不論多少請送派克路慶仁堂收解先行拔濟 乙1200

戒烟簡便斷癮容易

今有頭等化學家贊君參通善戒鴉片菩提水濟世

一多年宿癮如身瘦骸骨諸藥試盡屢戒不脫者服此水數日即覺心癮漸淡半月便可除根 一爲病吃烟成癮後病雖愈戒之猶恐加病服此水隨吃隨戒不但癮能斷盡且能治愈百病 一染久癮大骨瘦如柴日夕臥榻精神委頓 一年輕上癮精疲力盡陽舉短促子嗣未續服此水斷癮陽盛精力頓增壯陽舉子功難盡言 一紳宦子弟父兄教他吃烟免有外務猶恐傷於身體吃烟後照服此水不特保他體質偶有要事停吃亦不 此減癮肥胖壯筋健脾較之諸補劑功勝十倍 仍然削肉損體不欲戒烟服此水能掃盡腹內烟毒補之可對從也 暮有癮也 服法另詳仿單 郵局原班回件每瓶洋一元每打洋十元 總發行所設上海二馬路中市西鼎新里還還大德通公司便是 乙3181

壽儀移振

蘇州商會協理倪君錫疇今年六旬大誕僕等屬在親朋允宜爲晉一觴以盡交誼第倪君素性廉介雅不樂此所饋壽分概辭弗受僕等因念值此徐海巨災饑民遍野風餐露宿慘不忍言倪君慈祥惻怛樂善爲懷久爲同人所景仰爰體倪君意擬將壽儀悉數移振爲倪君壽 君有贈者想亦樂聞而深許乎儻荷惠贈請交徐海豐振所曾少卿代收以便彙解災區並爲諸君子造無量幸福 曾少卿 王厚存 王錫五 焦樂山 劉慎之同啓 乙3176

鳴謝筋骨疼痛丸有回天再造之功

予弱冠沉湎酒色壯年又操勞過度以致患筋骨疼痛之症已十二載矣近年逢節必發非但四肢痠疼抑且腰痛如斷遍體渾如枯木手足屈伸不便醫家謂已成癱瘓之證經服瑪了性藥酒大活絡丹及新出之筋骨疼痛露等無效驗日日購沉軍鄰友謂上海盆湯弄新橋南堍西通德里內京都壽華堂所製雙料筋骨疼痛丸及風濕藥酒十分神驗乃即託友購辦丸酒各一瓶連服一星期果然手足活動痠疼頓減乃堅心又服一瓶從此克如脫胎換骨宿疾若失深感回天再造之功喜出望外特登報傳揚以報大德 江西饒州城內王思銓啓

雙料每瓶洋一元五角每料五元單料一元二角 風濕酒大一元小半元

壯陽極品眉壽種子丸

此丸力量宏深能收能放有鬼神不測之機服後反覺寂然不動必至要緊之時然後勇氣百倍大得其力眞廣嗣之金丹生男之寶劵也 與別項種子藥大不相同試舉一端即可知其優劣蓋別藥 丸每次僅服三小粒計重一分二厘每日服三次統計不過三四分奇在服後不知不覺終日寧靜 固不驟不動矣及至臨事之時但取外塗藥一擦立刻神威奮發勇往無前愈戰愈堅彌久彌勁極絪縕化醇之樂未足比其功盡陰陽之婦經此一度無不成孕百發百中靈驗無雙願世之無子者試服之即知此丸實爲求子要藥矣小瓶連外塗藥共二元半大瓶五元 美界仁智里十三弄括打藥房發售 乙4108

遺精不遺心感致奇

精乃養命種子苗 莫道此症並無妨 金剛百鍊丹濟世 從此萬病皆回春

千方易得一效難求予患遺精之症廿年以來調治至今百無一靈甚至身瘦似柴神迷不醒飲食無味觀物成雙不但 齡之艱且已身難保事出聽天由命後感舍親傳教獨有上洋三馬路鍊雲藥局秘製金剛百鍊丸治遺精有中流砥柱之 力得知之下當購一料計洋四元每日照法吞服初時未見其功服之七日漸見應驗食則知味半月後精神漸旺遺亦稀 今 亦得 有百鍊之功是有金剛之力服之實得再造回春之益予廿年以來無日趣暢 乙3201

神鍼濟世

上方信其丹有功嗣後又購一料隨服隨效非但精遺全愈而且身胖重圍終日無倦怠之時此丹可稱有百鍊之功是有金剛之力 得重生之樂士喜出望外則感佩之德實無可報故將靈驗實據刊于報章凡我同胞或患此症者亦毋庸別求只須購得靈丹是有奇功之術也 杭省 傳春波先生金陵名下士也乃桂林劉雲階徵君高足針灸一道得有異傳秘受自能起死回生而於風勞臌脹痰飲哮喘半身不遂中風小兒急慢驚風諸大症尤擅專長先生自行道以來仁術濟人風傳海內而濟世爲心不慕榮利惟性愛幽靜遠避囂塵 津僕等勸其懸壺於四馬路東華里每日午前仍在仁濟里本寓午後一點至五點在東華里凡遇異症奇疾藥力所不能治者速往求診當能立起沉疴 取效方知僕等言之不謬也 汪淵若 徐景明 陳星舫 何熙伯 鄭逸卿 鄭蓮舟 夏逸齋 繆瀛山 蔡惟益 沈翰谷 謹啓 丙4127

治愈哮喘氣急不計其數

廣東彭壽堂秘製哮喘氣急斷根丹有藥到病除之妙功力神速立可當場試驗治愈者不止千萬人矣 哮喘一症寒邪伏於肺俞痰氣結於肺膜蘊結既堅內外相感風寒即發受內傷即發過房勞亦發 知不覺 發則寒邪挾痰上升氣逆而促呼吸不安求醫覓藥往往隨愈隨發受累無窮若無此丹 能斷根此丹專治哮喘頑痰久咳等症百試百驗藥雖諸醫東手百藥罔效之症只須二粒服下頃刻 消氣順哮喘立止呼吸通暢從大便中出矣其製煉之精功力之大絕非尋常方藥所能及其萬一且 此丹不但治哮喘如神並治傷風咳嗽痰飲瀉痢腹痛心胃氣痛等症無不立服立愈眞天下奇藥也每瓶一元年 廣東彭壽堂舖分上海英大馬路小菜場西首朝北轉灣德鑫里內 乙3087

性味和平攻補並進極重之症不過一料斷根倘若不效原洋奉趙且此丹不但治哮喘 六瓶五元小瓶六角每料三元○順氣化痰止咳丸每瓶五角

老錦椿帽莊房屋工竣

本月初八日先行交易十六日開市

本號始創在望平街北口開張迄垂數十餘年夙尚久遠爲宗旨其工料之堅固耐用式樣之新雅獨出久已海內馳名仕商信服茲因房屋翻造工竣刻日遷回原處交易凡 此商業競存之秋是以力求改良精工博製至於慎選料貨網其餘事迥非自炫者比實 牌日多識者自能辨別照碼八扣劃一不二包退回換 未週知用特廣告 丙4024

極大自來火引擎

約十六匹馬力能拖印書車十餘部堪配各項機器之需又完善石印機器及花旗印書石版玻璃片地軸皮帶另件現願減價出售統貿或拆買均可如合意者由三茅閣橋北 同文晉記書局領看 梅白格路何字五百三十二號啟 丙3483

蘇州觀東晉福銀樓

本樓由老店分設蘇州元妙觀東朝南洋台石庫門面加燥臨字十足條錠錠名金銀首飾博古十景酒器自甲辰年開設以來蒙 貴客惠顧四遠馳名今十價仍照 開時格外克己 老店上海東來升立記加赤蘇州寶成銀樓應字足赤大寶銀樓就字 足赤鎭江天寶銀樓華字足赤 丙3847

華成經保火險公司廣告

本公司現經發起股東公舉李平書先生爲總理曾少卿朱葆三兩先生爲協理於十月初一日開辦總公司在南市萬聚碼頭信成銀行樓上北市分行在四馬路圖書公司樓上承保城廂南北市房廠棧店舖行號貨物家具衣物等項倘遇意外賠款異常迅 速如蒙 仕商賜顧請至總公司辦事處及分行面議可也 乙3049

日本早稻田大學政法理財科講義錄專賣廣告

由各科講師詳細解答附載講義錄末現將政法理財科先行出版分兩學年目科目爲國家學原理國法學 憲論刑法總論平時國際公法戰時國際公法國際私法警察學監獄學經濟原論貨幣論公債論銀行論財 日語日文特爲本館代爲專賣每冊零售大洋五角預定全年十二冊毋分五元五角外埠均另加郵費 定購務請從速遲恐售罄須待再版特此佈白

日本早稻田大學教科完備我國人士前往遊學者甚盛去今兩年考試遊學生凡卒業該大學者大都高授翰林以去遍來我國風氣大開人人思得普通智識該大學復編政法理財科講義錄以供不克遠遊就學者之用並允認讀者爲該大學校外生全科完竣願應試驗可就各講師所出問題郵寄該大學及格者授與卒業證書又聲明凡有疑義可通信該大學質問答 允講讀者爲該大學校外生 政學農業政策商業政策工業政策日本維新史歐洲政治史歐洲外交史 行政法汎論行政法各論列強大勢法學通論民法要論商法

上海商務印書館有限公司 京師○奉天○天津○漢口○開封 廣州○福州○成都○重慶○ 分館同啓 乙3248

上海內地自來水公司廣告

啓者本公司自送裝水管龍頭以來城廂內外不下六七千戶所費工料資本甚鉅茲擬送裝至本年臘底爲止明年一概收取裝費如各舖戶居家欲裝自來水龍頭者須於年內赴本公司掛號以便派匠赶裝幸勿延遲自誤誠恐衆未周知特此佈告 丙4195

天下無雙耳聾賽仙丹

耳聾藥市上甚多爭奇誇異名目不一求之眞奇實驗者百不得一蓋製藥不靈之故也本藥房總太醫院高君傳過此方修合成丹功效無敵久已四海馳名人皆樂購不論男女老少陰虛陽虧耳痛耳聾耳鳴耳脹耳爛耳癢倘服授中西藥丸藥水及諸名醫診治不能見效者速來購去一試一服而愈奇功立奏雖數十年之老聾包可復聰永無後患此丹純用王道眞品配製而成價大效速方眞藥靈還考天下治耳聾之藥斷無出其右者此丹一出天下再有不 聾之耳我不信也 每料大洋五元 半料大洋二元五角 虛言欺人 罪我惟天 上海盆湯弄絲業會館後背曾益大藥房一家發兌 乙3225

新開美華議記照相館 每照增送一張

本主人精究化學於照相一道考察最詳並請光學名師配准光頭庶幾所照之像惟妙惟肖過之無不及不惜重資現由泰西購到頭等鏡頭及異樣園林圖畫兼備眞金戲衣古裝洋軍裝各色衣服無不精益求精以圖久遠價目格外克己如蒙賜顧請臨英大馬路三百四十號面南三層樓洋房便是本館擇于二十日開張 不爽絲毫即遇陰雨天氣亦有 乙3245

上洋良濟藥房分設四馬路大新街口

本藥房創設數十餘年久蒙仕紳光顧馳名中外專運泰西各國奇巧哈便照相器具手提快鏡異樣鏡頭千片白金紙等一應備全兼辦外洋稀種香水香皂白売照鏡等精製靈驗非常藥料藥丸藥水等均各俱全其餘名目不及細載荷蒙惠顧價極克己批發格外公道以廣招徠請認明本藥房商標庶不致悞 乙3218

上海法公董局告白

今要招人投標包造自來水廠清水池一只並修理舊水池等工程如要看一切章程圖樣請至本局打樣房或總辦寫字房 須閱明一總價封固外面寫明承此項工程之標限四十二月一號午前送至本局總辦寫字房 及別項情節所有投標不中之人不得索償費用等情本局且能不在所收之標內揀取其承包人不論其價值 乙3129

作新社特別廉價告白

本館所鑄鉛字鋼版各種清秀獨冠海上鉛質堅固歷久不壞是爲本館之一大特色 者籍請則至本館面談 鮮明無比裝訂精工價格外克己並可迅速出書 本館印書 遠處亦可函商約期不誤此啟 四馬路老巡捕房東首作新社 雅意賜顧 乙3298

上洋四馬路新開益泰衣莊

專印各當滿衣上等粗細皮貨選用名機綢緞精製時式吉服定價比公道開張以來荷蒙賜顧主客無不稱許務請認明上洋石路中市洋門面便是 乙3330

梁溪顧卓初蘆雁畫出世

顧君殿撰晴芬先生 蘆雁尤得力於華 冬初遊滬 書間 謹白 自幼喜書 一元 特代表 以問家 知學 淵源 丙其 派 作擇 乙3345

丹桂茶園

十月十五夜特煩名角雙齣好戲

小保成戲 夏月潤新 夏月珊良 小子和改 孫菊仙別 小連生特 劉月培演 夏月山國 小珊和煩 小保成官 小保珊長 張順來黑 活捨馬張 任電雙

後本第五本民救 官蝶蝶 潘烈士投海

春仙茶園

十五夜超等武生登台合演

龍長勝 汪笑儂 劉子仙 李長山 于一樓 小順天 崔靈芝 劉玉華 蔡文通 熊叫天 周鳳文 邱鳳翔

九更天 丹桂採探 女城會 濮陽城 翠山中代 屏花 眞 一陣蝶 風 第八本 要刀 計 義水 戰 姻 笑 綠 姻 彩 戲 盜 錯 刀 竇 爾 墩

群仙茶園

十五夜特請京都超等花旦

小寶仙 小蓮英 小春穆 孫菊奎 金鳳處 郭少仙 小奎官 張寶娥 小喜寶 花連仙 小菊奎

夜探御甲 黃城救 三打... 沙鷄長 更偷叫 殺翠 大戰

春桂茶園

十月十五夜大減價正廳四角

陸金奎 王玉芳 十三元 譚月明 芝 草 金盞燈 四十二旦 沈韻秋 李春來 王韓春 劉永祥 馮二狗

刀劈五虎 斬子保 鳳儀亭 蝴蝶投 八十八 沐英 後雄報 曾報 頭義 市戲 新彩

春桂茶園

特請京都超等眞正名角

李春來 沈韻秋 十二旦

十五夜特煩好戲一齣 箭 仇

十五夜好戲 梁汴殺宮

張園 海天勝處 崑戲 安塏地 每客 芳香 七角 第一樓 樂牛館

丹桂茶園

特請京都眞正文武超等名角

夏月華

仙梨園鑾駕藏芳天蟾登台

春桂茶園

特請京都超等回申名角

靈芝草 日花 四盞燈

十五夜特煩好戲 蝴蝶花

十五夜好戲八十八扯

丹桂茶園

特請京都眞正超等文武名角

夏月潤 國民義氣 十月十五夜准演

春仙記仁茶園

特請京都超等名角 合演衣旦名角 好戲 眞 正

崔靈芝 翠屏山 殺山

周鳳文 熊文通 邱鳳翔 八本三笑姻緣

李長□ 曹 中 藥 計 十月十五夜准演

春仙記仁茶園

特請京都回申超等名角小武生

蓋叫天

十五夜 准演 大花蝴蝶 十六夜 准演 盤腸大戰 十七夜 准演 大白水灘

小順奎

十五夜 准演 翠屏山殺 十六夜 准演 六郎歸位 十七夜 准演 秦瓊賣馬

丹桂茶園

過路官長特煩超等名角連檯戲

小子和 夏月珊 雙蝴蝶

梁山伯 杭州訪 英台 十四夜准演本 十五夜准演本 後本

丹桂茶園

本園新排特別文明時事改良勸化有志愛國自強君子戒烟新戲

潘烈士投海

十一夜頭本　十二夜演二本　十三夜演三本　十四夜演四本　十五夜演五本　十六夜演六本

群仙茶園

特請京都內城府新到超等花旦

花寶卿

[illegible]

十三夜准演海潮珠　十四夜准演烏龍院　十五夜准演翠屏山

天仙茶園

聘請山陝新到超等名角

黑旋風

小蘭芬　白旋風　賽活猴　靈芝草

啟者本園特托陝西文武名角……[illegible]

大仙茶園

聘請京都山陝超等文武名角

大奎官　趙小廉　趙如泉　李春利　李長勝　張月樓

[illegible]

天仙茶園

聘請京都山陝超等文武名角

馬飛珠　筱榮祥　小孟七　金牡丹　萬盞燈　小玉翠

[illegible]

春仙茶園記仁

特請京都回申超等著名小武生

蓋叫天

張英甫　小順奎

現已到申靜養數日擇吉登臺

丹桂茶園

特請京都真正頭等文武名角

毛仲琪

靜養數天擇吉登臺

春仙茶園記仁

名伶新排新奇異樣特別新戲

貞探案

大裏罪人

排練純熟擇吉起演

丹桂茶園

特請京都內城府真正文武名角

七盞燈

[illegible]

春仙茶園

社會改良第一編文明新武戲

武士魂

[illegible]

春桂茶園

十一夜起

大減價

正廳四角

上洋石路中市

天仙茶園

現已定屋工竣擇吉開演

啟者本園於五月間……[illegible]

乙33 35

拍賣名酒

[illegible]

8939

禮拜五拍賣

瑞和洋行

[illegible]

禮拜五拍賣

他利洋行

[illegible]

禮拜六拍賣

魯意師摩洋行

創自同治十三年即英一千八百七十四年

[illegible]

曾伯廉咳嗽聖藥

此哮喘一要危症肺癆咳血喉保以及小兒
……[illegible]

立愈凍瘡

TALLOW 貂油膏

[illegible]

京都同壽堂　寄售新聞報館　角3179

禮拜六拍賣

他利洋行

[illegible]

禮拜六拍賣

寶和洋行

[illegible]

婦寶必孕丹

[illegible]

立除風癬藥

[illegible]

禮拜一拍賣

魯意師摩洋行

創自同治十三年即英一千八百七十四年

[illegible]

專收鈔票

今收本館通商銀元正票分……[illegible]

禮拜二拍賣　水晶玻璃

魯意師摩洋行

創自同治十三年即英一千八百七十四年

[illegible]

禮拜六拍賣

寶和洋行

[illegible]

預先告白　甲1246

[illegible]

遺失提單

[illegible]

丙4225

併棧聲明

[illegible]

遺失田單

[illegible]

丙4224

遺失提單

[illegible] ERROLL SHANGHAI 1314,28 [illegible]

丙4216

聲明

[illegible]

丙4221

專治癧疾限定三日包愈

包愈　永遠斷根　癧疾

[illegible]

盤店聲明

[illegible]

丙4234

請看第一靈驗

咳嗽哮喘藥餅

[illegible]

丙42

世所罕逢

壯陽秘寶

[illegible]

丙4213

蘇城　天然戒烟丸

代售一覽表

[illegible]

乙3173

借據作廢

[illegible]

丙4206

遺失粵漢股票聲明

[illegible]

丙4208

盤店聲明

[illegible]

新輪船出售

[illegible]

冬令妙品

美顏生香膏

[illegible]

丙4159

中國公學告白

[illegible]

丙4205

樂善好施公侯萬代

廣嗣良方

[illegible]

乙2977

請看上等寶石

茲有孟買及吉爾吉大之著名製造珠寶商人格倫堡君業經抵滬出其收羅之上等精緻罕見之英法及印度珠寶陳設九江路第十二號之美豐洋行內此等珠寶中外人士皆合於用請光臨一觀即知其實也今擬陳設兩禮拜幸勿交臂失之

由1510

地皮出租

[illegible]

甲1253

遺失單

[illegible]

丙4204

十月十四日進口輪船　禮拜四

立大	由寧波	立興洋行
江天	由溫州	招商總局
海晏	由香港	招商總局
廣大	由天津	怡和洋行
公平	由天津	招商總局
六生	由大連	美最時行
北河	由烟台	美最時行
德生	由長江	太古洋行
鄱陽	由長江	怡和洋行
德和	由長江	太古公司
瑞泰	由長江	瑞記洋行

十月十五日出口輪船　禮拜五

保興	開往烟台	太古公司
紹安	又開往香港	太古公司
西江	又開往廣東	太古公司
太生	又開往汕頭	怡和洋行
廣濟	又晚往廈門	招商總局
平安	又開往寧波	招商總局
新大	又開往天津	招商總局
海晏	又開往天津	招商總局
美大	又開往福州	美最時行
甘生	又晚往長江	太古洋行
德陽	又開往烟台	怡和洋行
鄱京	又晚往膠州	太古公司
北和	又開往長江	太古公司
德興	又晚往長江	怡和洋行
普濟	又下午開往寧波	招商總局
北河	又晚往膠州	美最時行
芝罘	又開往神戶橫濱	好時洋行

十月十六日出口輪船　禮拜六

江天	又下午開往寧波	招商總局
立大	又開往寧波	立興洋行
釜山丸	又開往神戶大阪	大阪公司
順天	又晚往威海烟台天津	太古公司
泰順	又開往香港粵省	招商總局
永江	又開往舟山石浦海門	越東公司
過路拿	又直放海參威	寶隆洋行

十月十七日出口輪船　禮拜日

大福丸	又開往長江	大阪公司
美順	又開往長江	美最時行

十月十八日出口輪船　禮拜一

日之丸	又開往神戶	寶賜洋行
大吉丸	又晚往長江	大阪公司
江裕	又晚往長江	招商總局

十月十九日出口輪船　禮拜二

塘沽	又開往膠州	美最時行

十月二十日出口輪船　禮拜三

可貴	又開往鎮海舟山石浦海門	茂老公行
鎮安	又晚往長崎神戶橫濱	太古公司

十月廿一日出口輪船　禮拜四

筥崎丸	又開往神戶	寶賜洋行

十月廿三日出口輪船　禮拜六

蒙古	又直放海參威	寶隆洋行

接各埠新聞

請開煤礦稟批 ○浙江桐邑職商潘景燮等招股擬在至德鄉杳源莊地方開辦煤礦日前由胡大令詳請省垣商局當奉批示略謂據詳該山地六十七畝四分一厘其地彼此連屬廣闊十方里按部章一方里係五百四十畝該商捐辦之地不及方里十分之二何至廣闊有十方里之多且圖說所開冷塢煤山南至下步山北至青山嘣圖內並未標明礦穴殊多含混仰桐廬縣傳諭該商將礦畝分礦地洞穴另行詳細開摺繪圖送局再行核辦

科學儀器館咨部立案 ○浙函云滬上科學儀器館向設理科講習所今春又添課博物科聘日人小林敬吉爲講員另聘譯員開講植物動物生理礦物一年畢業經理虞君輝祖赴奉天開設分館具稟軍帥請在分館中附設理科講習所開講物理化學及博物學以一年畢業並聲明於完課時再稟請提學使派員考驗由提學憲給予文憑以昭愼重當經軍帥批准並借給官房以資開辦在案茲虞君又具稟浙江藩通司兼辦專門實業兩司轉咨學部請准予立案以便推廣等情當奉學部咨行浙撫略謂理科知識爲普通教育所決不可缺該職創立科學儀器館自製理化器具博物標本既足以輔助教育杜塞漏卮而所立理科講習所已畢業五次近更在奉省設分館及理科講習所並擬推行各處以冀理化實學逐漸風行實與本部提倡興學之旨相合應准予立案以廣推行除批示及分咨外相應咨行貴撫等因浙撫張中丞奉到後當即札飭該司移行遵照俟提學使到浙後並即由司移知云

稟覆乍鎮勸捐事 ○前乍鎮紳商電稟浙撫據稱乍浦學堂劣生丁詠沂等逼令乍巡司勒捐未遂因嫌詳差請縣改委以致揑詞誣告叩請查辦等語當經浙撫行文乍浦同知潘祖恩查辦在案茲据稟覆略謂乍浦學堂堂長汪彝第司帳丁詠沂等以學堂經費支絀擬請援案籌辦酒戲茶三捐稟縣批委乍浦巡檢籌勸嗣据汪彝第等稟請就近先辦茶捐一項當經明晰批示錄案申報在案並無勒捐等情至附生丁詠沂平素勇於任事不避嫌疑此次縣委巡檢勸捐該生等屢往催辦沈巡檢推諉不前二則情殷籌欵一則心存畏難言語難投在所不免然並未大起衝突又據丁詠沂面稱因舉人金賡清舉該生充調查膏捐董事由縣照會整頓該生認眞清查流弊以致激怒巡司並抄呈膏捐照會及查禁衣稟稿卑職既承諄諭詳查底蘊何敢稍有欺隱合將丁詠沂所抄照會稟詞粘單一併錄呈仰祈察核再查乍浦電局九月間並未發電報往杭此次乍鎮紳商電稟並不具名或由他處電局代發合並聲明

札飭辦結擄掠商船擅行刑責案 ○浙省已革外委陳顯斌被控擄掠商船曾永嘉縣擅行刑責一案前經溫州府先後查訊詳稟上臺茲浙撫張中丞行文藩司略謂已革外委陳顯斌率同陳雲光藉查漏海米石輒敢擄取商船財物毆傷各人並栽米抵制以爲劉錫興漏海之証實屬不法陳顯斌雖狡執不認而有陳雲光劉錫興黃汝貴供證確鑿且陳顯斌於事後賠贓尤足爲情虛畏罪之據儻此劣弁本應從重懲辦姑念已被刑責且先認賠贓洋從寬冉行監禁四年其爲從之陳雲光監禁二年以儆效尤至陳令常華於詳革陳顯斌外委尙未奉到咨革之先輒行刑責亦屬粗率荒謬應即撤任察看以示懲儆案延經年應即就此擬結以免糾葛而省拖累除咨督部堂提軍門查照外合行札飭札到該司即便查照移行飭遵

蘇城官事 ○常州奔牛厘局總辦瓜期已屆經蘇撫陳筱帥札委淮補太倉州州同凌邦璽前往接辦擇於十五日啟程 督辦鐵路大臣盛宮保於本月十三日到蘇會晤撫藩臬各憲後隨即辭行赴常會辦善後電報局兼學務處參議沈玉麟觀察稟辭學務處參議差 震澤縣縣丞周師尹丁憂遺缺查有遇缺先補用縣丞王廣濤堪以請補 李大令奉藩臬兩司會委押解中華報館主筆杭辛齋赴浙江海甯州原籍事竣來蘇赴撫藩臬各轅稟見

米董罰欵歸公 ○蘇垣前次開辦平糶有米業董事蔡某借以爲名具稟元和縣署請領倉穀萬石礱米後分售各鄉獲利頗鉅近爲商會查悉以蔡亦係會董不應作此狡猾責令繳欵歸公以示儆戒

統領出巡 ○蘇函云統領浙西鹽捕等營劉健之觀察於本月十二日率隊赴松江浦東一帶巡緝

稟請開復訓導 ○長洲縣文生嚴滋孝等聯名具稟撫轅以前元和縣訓導汪恒奉前撫憲奏參革職其原因實爲負姓誣控所致環求恩准援案奏請開復奉批飭蘇藩司會同學務處查明詳復核奪並經蘇紳江衡等代爲切實聲辯目下藩司陳方伯業已移查案卷核辦

偵探獲賊 ○蘇州西路巡警分局偵探於某晚巡緝至兎子橋地方拿獲形跡可疑之潘幅生一名詰係行竊通和坊陸公館之犯贓存某處該偵探等隨即前往起贓解赴局訊辦

招考陸軍小學生 ○常州定於本月十八日招考陸軍小學學生已由陸軍小學總辦陶駿保派定教練處總文案陶遜來常先驗年齡合格再驗目力肺量身圍然後試以中國文字

教育會董尙須另舉 ○常州教育總會會董業經學界於初十在師範傳習所舉定蔣吉六呂成之兩君惟蔣呂均不能駐常辦事故目下尙須另行選舉也

扃試考職生員 ○武陽兩縣因提學使業已到任同於初十日扃試考職生員彙冊咨送惟聞邑中應考者頗形寥落云

請獎團董 ○金山縣泖灣地方前年土匪蠢動經該處團練董事黃玠等督勇剿捕次第擒斬匪首小方耕等並擊斃匪黨甚多現由職紳陳貽芬等聯名稟請將該團董布理問銜黃玠保以布理問歸部選用大理寺評事銜之黃中傑保免補評事以同知分省補用已由邑尊劉大令轉詳撫太守通稟各憲核示

武員調署 ○前署淞北營曹桐笙協鎮現奉江南提督憲咨請江督端午帥委署南匯營輪船都司員缺於十三日任事 福山鎮鄭灼三軍門日前到淞接受總巡事務奉端午帥照會赴狠山本任遺缺以徐州鎮劉軍門調署

稟請免捐樹柴 ○浙甯釣船往溫台等處販運樹柴來滬銷售素不報捐近滬釐金督辦查得樹柴船進口日多統年約計三百餘號因稟准省吏照內地竹木柴炭落地向章收捐已札飭淞口厘捐局定於十月初起捐估本每担錢四百文照抽五釐聞各該船商不肯照繳聚集四十餘號聯名稟請釣船入浦公所董事陳君轉稟蘇撫求免

飭勘河工 ○寶邑西門外泗塘橋至楊行鎭泥浦河淤塞多年耕種不便經圖董陳某等稟請王大令轉詳上憲撥欵開挖已蒙批准在案前午王大令會同袁紳燮瀾王紳醉雲並帶丈書人等親往該處逐段察看一週以便籌欵興挑

各國新聞

英國教育案兩志 ○十二日倫敦路透電云英相亨利坎婀貝爾班納門有書致議院內開教育案已改變原来之式政府不能再容于預教育案原有之綱之義倘不能設法免礙教育之原因亦當設法施行以慰民望云
英國國民改進聯合會及聯會教會聚議決定詰責英國上議院對於教育案之事字林報

英國斷給船塢案 ○十四日倫敦路透電云英國協辦藩部大臣卓基希爾在下議院答復紐卡斯爾黑德來熙議員詢英德以唐庄巴格爾船塢一案已斷給英金四萬磅但目下尙不能指明其數爲適當之數因阿爾維因君已收到英金五萬七千五百磅以例此事也譯文匯報

英比康哥問題 十三日柏靈電云比政府聲明未曾接到英政府來文提及康哥國之事譯文匯報

法艦往唐支亞 ○十三日倫敦路透電云法國已派軍艦一隊由杜倫開往唐支亞譯字林報

德議員詢摩洛哥事 ○十三日柏靈電云德國社會黨議員曹爾司君在議德院詢探摩洛哥問題譯文匯報

德政府協助各國施行阿爾支約 ○十三日柏靈電云德政府已飭駐紮唐支亞之公使相助各國公使施行阿爾支西拉斯所訂之約摩洛哥若不違犯德國之利益斷不派軍艦往摩洛哥云譯文匯報

西報對于暹邏保護之互攻 ○十三日柏靈電云暹邏本係洞開門戶之國今英國之地球報忽謂法德兩國將任暹邏之保護國以拒列强所以德報攻詆該報譯文匯報

俄擬施行强逼教育 ○據俄京消息俄帝將降强逼教育之旨譯上海太晤士報

波斯决議設立國家銀行 ○十三日柏靈電云波斯國議院頗得國民之心已决意不用他國相助獨設國家銀行譯文匯報

美總統不滿意對付日本事 ○十四日倫敦路透電云據太晤士報華盛頓通信員所稱美總統羅斯弗爾特近致國會之書對於開立封尼亞對付日本（即學校不容日本學生之問題）之事滿意之處極少聞其以後准日人入籍云譯文匯報

美總統回京 ○十三日柏靈電云美總統已回至華盛頓譯文匯報

古巴已平 ○十三日柏靈電云據美京消息古巴已經平靖譯文匯報

社會小說 鑽石串

第一回 尋盒（續昨稿）

却說連西帶了那個巡捕到店裡還見阿蘭約瑟站在櫃檯後面收拾那個小盒子抬起頭來見連西及巡捕站在面前不禁心裡一跳面露驚惶之色連西未待阿蘭約瑟開口便調轉頭來對那巡捕說道我剛纔對你說的就是那個人手裡拿着的一個小盒子我今朝在街上閒遊見窗門上擺着那個盒子我就上前仔細看個明白認得那個小盒子確是我自己的東西已經不見了幾年了我亦不勉强他還我我想出十個先令向他買回來那裡知道此人故意把價錢抬高要我十磅英金你想可惡不可惡呢現下我隨便怎樣都要將那個盒子取回來的現下我却一個錢都不拿出來何以呢因爲這件東西本來是我的我亦不必給價你想合例不合例呢那巡捕聽說那個小盒子要值十磅英金覺得詫異尙未開口那阿蘭約瑟聽得連西要不出錢將盒子要回去也目瞪口呆一言不發後來聽得那巡捕對連西說道你單說那盒子是你的那有什麼憑據呢若果眞是你的你自然可以拿回去但是你終要說出一個憑據纔好呢阿蘭約瑟道對了對了你說這盒子是你的你終要說一個憑據纔是正理照你這樣胡說我店裡的東西多得很呢若是別人跑進來隨便指着什麼東西說是他的我也讓他拿去麼連西不等他說完就微微的笑了一笑插口道我自然還你一個憑據我現下問你我剛纔進得店來曾將這個盒子拿在手中麼阿蘭約瑟答道未曾拿過連西又接口道既然沒有拿過我若能說出盒底上的記識來這就好算憑據了吾說有一塊銅片釘在盒底上銅片上刻着丁乙兩個字並刻着一千八百八十九年數字你快點兒看是不是阿蘭約瑟急將盒底反過來一看誰說不是呢那時連西見自己所說的一字不錯眉飛色舞樂不可支又對阿蘭約瑟說道我索性將我的名字告訴你罷我叫約翰連西那盒子底銅片上刻着的那個丁字就是約翰起頭一個字母那個乙就是連西起首一個字母這兩個字是我的名字的減筆寫法在一千八百八十九年的時候置的所以刻上年號你若是疑心我是冒名的我還有一個憑據在此一面說着一面由袋子裏取出一封信來指着信面對阿蘭約瑟說道你來看這封信是我今朝從郵政局裏收到的乃是我的兄弟從韋斯哈特魯普魯地方寄給我的上面不是寫着約翰連西麼別的可以作假這信是假不來的連西說到這裡的時候又回轉頭對巡捕說是不是呢

善治耳聾

廣東彭壽堂眞正第一家始得異法卽愈耳聾丸○立服立愈○不效還洋○近有假冒○多方詐騙○購者認明○勿爲所惑

凡患耳聾皆因腎水下竭相火上炎或鬱火傷肝以致耳聾目昏視聽不聰皆因陰虧陽滑而其病源尤在氣虛血脈不能流通又有耳鳴耳聾耳痛言語不聞等症本堂起首創製異傳秘方加工精製是丸專治一切耳內之症無論男女老少兩耳重聽二三十年之老症服之立見奇功轉聾爲聰補眞陰生津液攝納浮陽退除虛熱重者二大盒斷根輕者一大盒全愈妙不可言能清氣爽身强體健永無復聾之患專治耳聾之天下第一奇藥也並非虛言欺人畢我惟天大盒四元中盒二元小盒一元另有耳藥

兩耳抓傷疹損常流膿水搽之卽愈每瓶五角

總分上海英大馬路小菜場西首朝北彭壽堂便是

7 3085

良方秘製 非常奇驗 乾剛坤順毓麟酒丸的眞原方毫無假借 容易扶陽種子 補身却病延年 普告諸君不妨一試

本藥房主人不惜工本覓得浙省山南鉅紳家傳經驗良方製酒製丸並皆佳妙早經試服多人莫不非常神效補身種子推爲第一雖上年並未登報而親友傳揚名馳四海索方者日多一日如入山陰道上大有應接不暇之勢蓋人之所好有同情耳惟滬上一隅出售種子酒種子丸之家不一而足登在報上者無非自詡其如何靈驗如何功效迨至購去一試始知受欺徒費銀洋雖求沙藥本藥房主人本不願登報實因此酒此丸有特別之奇驗非一言一語可以盡者故而暫登報幅普告諸君購去一試方知實效與市上大言欺世之種子酒丸有別若有虛言假語服過不靈不但退貨還洋且肯願甘受罰謹佈下忱尙乞 均鑒

酒價大瓶四元小瓶二元 丸價每兩五元每料銀七十元 貨眞價實 遠近一例

上海盆湯弄絲業會館後首普益大藥房啟

∠3227

金不換

壯陽獨步○種子佳品○陽痿乏嗣○幸勿錯過○功效之奇○尋常難比

此丹乃太醫李君傳授之秘方爲本藥房一家獨得命名爲金不換眞所謂一經品題聲價十倍者此也此丹與陽痿不舉或舉不堅久未交即泄等病服此頃刻精神元滿持久不倦本藥房於興陽種子一藥敢費苦心採驗外復能大補氣血壯健筋骨無論陽痿不舉或舉不堅久未交即泄製煉純以王道滋補各品修合成丹雖白髮老翁青春弱質服之立能老當益壯轉弱爲强自發售以來購者莫不稱揚互相傳播此丹不獨烈老少均宜倘市上各樣種子丸酒盡皆試過無甚大驗者請服此丹能一頃刻中立見奇驗一如逾刻不效者願將原洋奉還以明誠意購者諒之每大盒五元小盒二元五角不折不扣○另有人參鹿茸種子煖宮丹專治婦女身體虛弱陰血虧損關元不固久不受孕一服此丹包可一索得男萬試萬驗已有活證每料八元半料四元函購郵局同件上海盆湯弄新橋直北德安里四弄口華隆藥房

丙8411

崔氏獺香爐 至神至聖 中外馳名 如撫效驗 雷殛火焚

先祖補山公所創製專治寒痰濕痰風痰醒痰以及痰火上壅濕火頑痰核痰飲痰喘痰中并痰迷心竅痰流骨節等證并治傷風而嗽腎虧而嗽肺痿而嗽咯血而嗽產後而嗽病後而嗽哮喘而嗽氣虛而嗽夜半而嗽天明而嗽更有小兒咳嗽老年咳嗽或乾咳無痰咳傷肺液種種寒咳燥咳新咳久咳之症縱使肺部受傷元氣大虧甚或破金見紅久咳失音只須服此半夏包可着手回春尤妙在補虛寬胸潤肺止咳培元功雖盡述海內如有以上諸症服過他家之藥不能見效者請速一試如無實效儘可退藥還洋天下消痰止咳之藥惟此盡善盡美極神極妙誠二十世紀翹然第一之聖品也小盒洋一元二角大盒洋二元四角 料六大盒收料本洋十二元一角

上海盆湯弄新橋南塊見香店轉灣約十餘家根德里內寓崔家實崔武宗啟

∠3144

崔製 天下馳名 消痰第一 聖品 半夏麯

京都天寶齋經驗良方 速愈 甚廣 毒門聖藥 柳 妥

京都天寶齋藥局○天下馳名○靈驗第一○異人傳授珍珠八寶化毒丹包愈男女一切楊梅結毒限日全愈永無後患

此丸乃本齋獨得異人傳授良方重用眞正犀黃珠粉血珀極品上藥泡製久煉成丹專治男女楊梅結毒橫痃下疳小便皮破腫爛一切毒門無論初起染久包可限日全愈如前醫不精服藥不愈或庸醫圖利不顧人之性命收關獨用輕粉升藥倒提丸等當時立愈及毒氣內閉逢春又發四肢酸痛甚至鼻塌髮脫紅斑起點皆係毒藏筋絡且必染妻絶子其害非淺除毒未淨其患不休此實醫者未得全體而效之值當能補一本齋不惜重資修合濟世染者卽將此丸服下立刻止痛消腫去毒凡極重極危之症服藥一料立可全愈價雖貴而效實當險萬分請嘗試之方知本齋一切毒氣且能生育無害屢試屢驗必發必中輕者五天全愈重者七天絶根如用倒提丸輕粉升藥雷殛火焚凡誤染此毒者雖諸醫束手危成筋或爛去半邊此散一搽立見去腐拔毒止痛生肌保復原形仍可生育得子此仙丹乃第一也○每料價洋十元每瓶洋二元○另有珠黃下疳散每瓶洋七角如男女下疳腫爛或陽物臭爛一元○立愈珠珀五淋白濁丸價洋一元舖分上海二馬路中市西鼎興里石庫門內便是

∠3183

日本帝國補腦丸實效 不在艾羅補腦汁之下而價則較廉兩倍

照錄山東榮城縣署李合卿先生來函 九月念九日由榮城郵政局寄第八十六雙掛號信十月初七到申

計二十元請將眉壽種子紙前由滬友代購貴藥房補腦丸服之月餘覺其功力不在艾羅補腦汁之下丸四份合十元壽一包合一元餘洋酌合補腦丸若干作一包封併將貴店全藥目附入掛號寄下轉交文登縣署查收爲禱專此佈達即頌財安李合卿頓首○原信現存敝店貴客欲閱隨時皆可呈出○補腦丸售價每打十二盒六元可服八十四日每盒大洋七角 功用另有告白細詳仿單

上海美界仁智里括打藥房謹識

丙4108

善治遺精天下無雙

華隆藥房法製天下馳名固精延壽膏專治陰虧陽虛久患夢遺滑精泄精夜眠不穩久坐無力腰酸骨痛五淋白濁但貼此膏應驗如神

本藥房心存濟世志在利人特將異傳秘方配成眞料修合太乙濟生丹無論陰虧陽痿夢遺滑精久則面黃肌瘦飲食無味甚亦遺或似夢非夢見色流精或傷於酒色或感於七情胡思亂想心腎不交所致日久則少進四肢疲軟頭暈目花此症大則關乎性命小則貽於子嗣若不速治爲害非淺本藥房修製此丹有出鬼沒之功起死回生之妙專治以上等症非但立服立愈且永無復發之患輕者一盒重者二料包可斷根之奇藥也每料十兩四元每盒二兩一元固精延壽膏紅緞每張一元單料七角 內服外貼其功尤速郵購原局回件

此丹能補腦補精壯健筋骨翦弱能轉强老可還少誠不可多得之奇藥也

上洋盆湯弄新橋直北德安里四弄口華隆藥房啟

∠3995

錬雲藥房 始創奇方 調理後天 寒谷春生丹

八十老翁續嗣奇方凡有陽痿嗣虛者請速購知服方丹能有子言不謬也

本主人喜壽年生之心方搜得靈丹而成一方名曰寒谷春生丹此丹大補後天壯陽種子有百試百驗之功其性補而不烈君臣相配溫而不燥有坎離既濟之功積健爲雄之妙專治男子五勞七傷病後虧損腎子不固夢遺滑精耳鳴目暗臨事不舉既舉不久或未交先洩或既交不射甚至一百病叢生腎水告竭命門火衰下元虛弱形體委頓納食減少畏寒未暑畏熱以及一切腎虛腎虧陽痿陽竭之證服之立見奇功神妙無窮雖年老人不可不服此係奇方能補先天之不足調理後天之聖藥千白髮老人包可返陽台健將百戰百勝常服不斷有返老還童枯木逢春之功欲祛百病欲廣嗣續欲享遐齡欲强身體欲敦伉儷之情欲闢閨房之樂萬不可不服世間壯陽種子之方咸推無上妙品中外交譽如婦女有病請服本藥房婦科一索必妊丹則男精允女血調和弄璋之喜立而可待也

每料聖十二兩實洋三十六元每兩洋二元單料每兩一元 婦科一索必妊丹每料一斤實洋八元○遠埠函購原班回件上海三馬路春桂里內雲大藥局啟

治毒風眞可一瓶全愈

浙甯槐蔭秘製化毒追風露 每瓶洋兩元外埠信力自給寄上海法界永安街愼和祥

凡世人所發之下疳橫痃便毒者無論已愈未愈或愈後一年半載忽而四肢骨節酸痛步履維艱名曰毒風是乃毒攻患梅瘡非針灸湯藥可療惟有本堂化毒追風露照法服之酸立止而痛立定手能舉而足能履一瓶復元無不全愈若以虛言欺人畢我惟天嘗觀滬上醫家往往誤作風寒濕三等醫治成爲終身痼疾不少矣

3011

文明戒煙社經理處

上海總發行 **文明戒煙 外埠分社 售藥處** 三馬路鼎豐里對門 大生堂約房

自本社創設以來貫求是靈效大著故得外埠志士聞風響應相承分會絡繹函致本社請發戒烟分社詳列于後以便有志戒烟者得以就近購取以期共除痼疾轉弱爲强本社實有厚望焉本社始願所不及茲將各埠所設文明戒烟分社詳列于後 丙午三月重排尙有分社未及排進隨時添入

北京 琉璃廠豐泰照相館 大柵欄老德記藥房 天津 北洋大藥房○中英大藥房○法界達祥洋貨號○同春大昌和號 烟台 協茂棧 合順號 牛莊 恒昌德○瑞成恒○有爲 山東

諸城縣 兵部第趙公館 謙裕祥號內 青州 復元成號 日照縣 濟南

青島 河南 如皋 海安 通州

金沙場 鎮江 揚州 南京

漢口 泰州 湖北 九江 江西

安慶 宿州 宿遷 池州 蕪湖

興化 江陰 常德府 靖江 清泰

海州 青口 湖南 長沙 湘潭 壽州

婺源 屯溪 廣東 常州

無錫 東亭 山塘 蘇州 丁山 宜興 溧陽 新…

洞庭山 和橋 同里 眞如 南翔 江橋 吳淞

大場 黃渡 安亭 震澤 嘉定 崑山 劉河 太倉

埭 沙溪 白茆鎮 市 雙鳳鎮 直塘 常熟 北新鎮 王店 松…

川沙 南滙 周浦 梅里 崇明 角里 張堰 嘉興

江 珠涇 南橋 葉榭 三墩鎮 振武支社

杭州 湖州 金華 蘭谿 海昌 新市 硤石 南潯 上柏 青鎮 平湖 嘉善 嚴州 遂安 塘棲 練塘

海鹽 盛澤 平望 金澤 楓涇 餘杭 紹興 長興 黎里 百官 諸暨 嵊縣

西塘 石門 新倉 乍浦 甡林 濮院 亭林 德清 甯波 慈谿 定海 石浦 餘姚 溫州 福州 處州

台州 海門 黃巖 奉天縣 錦州 漕河涇 油車港 哈爾濱 萬家滙

此外未設分社各埠如有仁人志士續願分設卽祈函致上海三馬路西市鼎豐里對面文明戒烟社自有詳細章程奉覆而敝社所發之文明戒烟丸其商標用雙鷹爲記與發票上之樣記一式如有不符卽係假冒之文明假丸爲藥害人祈各留意辨之上海文明戒烟社會總發行所

三馬路西鼎豐里對門大生堂藥房啟

∠3217

眞人參鹿茸靈芝野朮海狗精壯陽種子如意丸

廣東彭壽堂始創海狗精如意丸壯陽之速種子之妙功效無敵立刻見功○此丸純是精液煉成故丸小力大服少勝多一補有十年之功

海狗腎爲助陽生精補腎益氣聖藥能補一切虛損勞療人所共知茲本堂取其精華配以滋補上藥爲丸功力更大凡高年陽痿少年色傷以及吃烟人各種虛弱無子等症尤爲應效無比最奇者雖白髮老翁極斷根之身體只須二粒服下立刻玉莖一雄壯異常堅固勝如鐵石任意久戰愈堅一舉成孕況少年服之其精力陽氣之包能精神百倍老當益壯强壯不畏可知術能堅心久服即可連舉數子以其補髓充盈故也尤妙在性極和平不燥不熱故常服最宜陰虛陽虛氣虛血虛等病質極宜此乃本堂濟世秘寶爲陽痿乏嗣之慈航絶非市上虛言欺人毫無實效者可比一試立分優劣每瓶雙料二元單料一元如用雙料取效更速雙料每大瓶廿瓶三十六元單料減半另有參茸芝朮海狗腎壯陽種子如意酒大瓶四元小瓶二元雙料加倍○外貼壯陽種子膏藥丸妙每對二元四角○婦科調經種子

廣東彭壽堂總分上海英大馬路小菜場西首朝北轉灣合路德盛里二弄

普天獨一 千古奇方 百補妙品 乾坤順氣壽酒

有錢無子 不可不試

本藥房主人覓得浙省山府鉅紳家傳眞方其藥一鉅紳世代業醫搜羅奇方有乾坤順氣壽酒一方得自宋朝名傳千古鉅紳初無子嗣自將此方合酒大婦同服一月果然一索得男鄰房周茂才聞而羨之茂才之妻八載不育子情股向鉅紳乞得原方如法泡製服未一月精神充足不久藍田種玉熊已徵遂將此方抄出遍贈親朋屢試皆驗本藥房主人與茂才同鄉過從莫逆請將此方製酒藉以公諸同好茂才慨然應許一諾無辭本藥房主人遂得此方携歸海上悉照原方六十四味貴藥虔誠配合不惜工本揀選精良更用選年陳酒浸至一百二十天藥力濃厚酒味甘芳凡男子陽痿不舉身弱多病者不但服後腦髓飽滿身強力壯更且面如冠玉種子延年凡女子經水不調面黃肌瘦者常服此酒祛風利濕理氣補益止帶調經舒筋活血男女每日同服一月可見功效萬試萬驗百發百中得陰陽相生之妙有乾坤正氣之功世間有錢無子者不可不一試之茲將親友中試過此酒之人如何效驗彙錄於下 甯波李姓富翁年已花甲娶妾五人均未受孕服過上海各樣種子丸種子酒未見功效自思子嗣斷絕只好聽憑天命而已後來本藥房主人送將此酒方其自己修合成酒每日與妻妾共飲不數年連舉七子榮耀一時可見此酒之功效有不可思議之妙非徒託空言者所可同日語也 杭州彭鈞翁家財豐富老年無子服過此酒則身體強壯面色紅潤其夫人張氏久患乾血癆之症同服此酒數月之間其病若失次年二月已舉一雄可見此酒之補身却病種子延年較勝參芪補劑千倍也 前湖北漢陽鐵廠總辦某觀察娶有七房之姨太太艱於子嗣雖求妙藥其時本藥房主人適在漢口辦貨將此酒原方抄贈勸令照方配合製酒試服三五年來已得八子觀察喜不自勝贈余白木耳八盒以爲謝儀投桃報李觀察有焉 南京沈善士頴年廣行善舉晚年未得一子伯道無兒深以爲憾本藥房主人聞之遂效毛遂之自荐將此酒方託友送去得蒙賞收夫婦同服近得來信知已一索宜男並承惠我橫額一塊文曰千古奇方筆勁着老希世奇珍容當擇吉懸掛庶幾蓬蓽生輝 以上不過略舉數人其餘鄉村僻壤服得此酒或服丸方者如山家所謂秋收冬藏無不遂心所欲靈丹妙藥無出其右總而言之此酒男女可服四時皆宜有病治病無病補身種子延年非常神效如服過種種子丸酒之無效驗者不妨前來一試方知以上所言如有半句虛語定遭雷殛火焚 定價每斤大洋四元起碼半斤價洋二元 此方後批如不欲飲酒照原方六十四味配合製丸每服一錢陳酒吞下功效更妙本藥房主人照原方配合製丸每料計重十六兩合藥本洋七十元每兩價洋五元 上海孟淵弄餘樂會館後背曾益大藥房一家發售 乙3221

上海法公董局告白

本局今要招人承辦一千九百零七年份需用之煤及砂石等料 一今將本局各處公產房屋所用物料數開列於左 ○甲電燈廠用頭號加辣子三百七十五噸送至洋涇浜該廠棧房 ○乙自來水廠用頭號加辣子一百五十噸送至周涇浜該公司棧房 ○丙宰牲公司用頭號加辣子二百五十噸華龍公鐵煤五噸火柴三噸送至周家渡南該廠棧房 古煤屑一千二百噸頂上加辣子十五噸華龍公鐵煤五噸送至董家渡南該廠棧房 ○丁本局寫字房捕房棧房等用頂上加辣子二百噸翁茄以白煤念噸鐵煤念噸 以上各處用貨隨時由經手人簽單至承辦人處當即照單送貨 一本局於租界內外馬路需用之石料另有章程 如要看一切詳細章程請至本局打樣房或總辦處 投標時須附石料樣子 投標信件須封固外面寫明辦何項之標限西十二月八號午前送至本局總辦處 本公董局選舉承辦人不定選其價目最低之標亦可不在所收之標內選舉 甲1190

包醫花柳毒門永不再發

廣東彭壽堂包愈一切毒瘡治愈者無數眞犀黃解毒橫痃膏專治小腹兩旁生核作痛貼之未破即消已破即斂每張一元 本堂始創犀黃八寶化毒丹製煉之精用藥之眞奏效之速仿冒各家所不能及無論楊梅結毒下疳橫痃小便破皮陰戶腫爛一切危險搶毒服之無不藥到病除雖數十年老症或用過輕粉升藥收毒入骨一致逢春又發者服之無不神效仍可生男育女身強力壯屢驗屢效比眞天下奇藥也大瓶四元小二元雙料加倍重症用雙料則藥力大而收效更速另有珠黃生肌止痛拔毒下疳散每瓶雙料二元單料一元如陽頭潰爛上下一切疳毒搽之即愈 海英大馬路小菜場西首朝北轉灣億鑫里內 乙3084

北京豐順機器麵粉有限公司招股廣告

本公司現奉商部札委創辦北京機器麵粉廠籌備資本三十萬兩作爲六千股每股京平足銀五十兩除自認股分十萬兩外招集股分二十萬兩照商部有限公司例辦理其股銀分三期繳付第一期地基採定每股收銀廿兩第二期房屋建造過半每股收銀十五兩第三期機器到齊裝好每股收銀十五兩合成每股五十兩之數每期收銀之日預先一月前登北京日報上海新聞報申報及漢口中外日報以便週知收銀處一由北京施家胡同義善源票號代收一由上海後馬路裕源票號代收一由漢口和豐票號代收一由揚州恆豐祥票號代收一由江西省城收條按日起息開機以前按年五厘給息開機以後按年八厘給息本公司每屆收銀之期准於半月前登報 惟麵粉亦實業之一端想熱心主國諸君必能踴躍從事不勝盼禱之至 總理朱硯濤白 乙3039

治愈小腸疝氣限三天永遠斷根

廣東宏仁堂益記○奇藥到申治疝氣試驗百發百中眞普天下獨一無二之秘方 本堂秘製小腸疝氣膏藥其效之神速可以推倒天下之疝氣藥無論陰囊偏墜坐臥不安痛苦難忍速將此膏貼於二膀胱之處立覺陰囊收縮小氣鳴腸消及至三日包能斷根屢驗百發百中諸醫束手百藥無功一試立奏奇功每張一元○如內服第一靈驗疝氣丸雖數十年之老症可保永遠不發眞奇藥也每盒一元○另製麥茸海狗腎什龍馬酒大瓶洋四元中瓶洋二元此酒如患陽痿臨事即洩身體虛弱者將酒日飲一杯壯陽種子神效馳名中外○鋪分上海丹桂戲館南首朝四首轉灣正豐街中市廣東宏仁堂發兌○遠埠託郵政局寄信局屢次作弊 8184

△古河公司分山

●紫銅●銅絲● 九九九△電氣銅○△紫銅○板銅○銅絲○等一年共有四十萬担產額均以△爲商牌幸爲認明

一年共有六十萬兩產額

古河公司各局廠列下 古河公司礦務總局○門司販售處○大阪販售處○上海販售處○院內銀礦○阿仁銅礦○不老會銅礦○永松銅礦○草倉銅礦○永松銅礦○久根銅礦○西部煤礦○東雲製煉處○所釜鉱所○深山焦煤所

●煤炭及焦煤● 目尾煤○潮頭煤○勝野煤○下山田煤○等爲大宗一年共有六十萬噸之產額

●大條銀

以上各貨均係敝公司礦產採運出售至貨色之精美價值之克己無庸贅及焉

敝公司所產銅煤各種礦物出售以來貴客商採用久已馳名中外共知惟因向來代託別家經售或由貴商轉運之故即與需用之家間有隔閡或假冒牌號或混淆真贗以欺貴客敗壞敝公司名譽弊竇情性甚爲貴客之所不便 此爲保全名譽推廣銷路以酬貴客素日之愛顧起見間設分行於滬以期直接交易剔去於貴客有不便之處以後貴客商需用開列於左之各貨者無論多寡即請光顧或函致本公司是爲幸甚特此告白 上海英界博物院路第八號 古河公司經理人謹白(德律風第二一六九號) 乙1210

善治咳嗽痰多效若仙丹

感謝廣東彭壽堂良藥奇功○鋪在英大馬路小菜場西首朝北轉灣億鑫里內

僕少年傷於酒色得哮喘咳症百計醫治始終不愈或稍勞心力或偶感風寒或多吃痰物即喘咳交作寢食不安又大醫延醫服藥皆無效驗近日咳愈甚痰愈多甚至連咳數十聲氣喘如絲痰塞肺喉食不能下臥不能安有時痰帶血腥自料必無生機一日偶閱報紙見上海廣東彭壽堂化痰止咳丹善能治此症遂服一大瓶不料如此危險之症服未及半而咳嗽氣喘之症居然全止且吐出無數頑痰胸中舒暢四體輕鬆即加服二十三大瓶以是得痊愈因思僕之得慶更生實受該堂良藥之賜以是極口稱揚所有戚友之患咳嗽痰病傷風氣急哮喘咳血等症胸腹結痛等症皆勸速服半歲以來無不藥到病除其愈者若失更喜該堂不惜工本煉製靈藥其功效可謂偉大矣喜極感佩聊志數行俾同病者一試早服早愈也 嘉興張善賴頓首 乙3086

女西醫張星佩

每日下午一點鐘至四點鐘在三馬路石路口東濟生堂大藥房診病餘時在虹口北四川路直蓉果里巷弄五家門診一元出診三元接生針割及救服毒等另議

商目 濟生堂大藥房 乙3080

THE UNIVERSAL LANGUAGE.

試思地球上。可最先變成普通言語者。英語乎抑華語乎。

現有通曉英文而不諳華文者約一百兆人民。知華文而不諳英文者又約一百兆人民。諸君如其無暇到塾。且不必請先生教授。亦能自學英語。即用無師一目了然英文一書。此書共訂三本計大洋三角。發賣處在上海後馬路即北京路第十八號美華書館內。今有此新法捷徑可於片時內通曉英語。更何必多費光陰乎。價廉而獲益良多。幸勿失此機會。請公要知何國最先變成普通語言者。可請至上海泥城橋•金隆西飯館後面十九號。問答無師一目了然英文者。即知。每晨七點鐘至八點鐘候教。分文不取。

上游提倡江南醫學研究會 常鎮道憲暨江南學務處批示出示

本學報社昨接江南醫學研究會函開奉江南學務處札開案據試用知縣孫端陳等稟設學會研究醫學院畢業生北洋軍醫局員李君佐臣來甯開辦衛生學報已出六期呈請察核飭屬出示保護 詳示以便遵辦南京醫學研究會仝人公啟 第若干期迅交郵局寄甯並祈 本學報社捧讀之下銘感無涯自漸淺陋乃蒙 上游提倡惟有努力籌辦除已分寄報冊外特刊報以誌不忘 衛生學報社謹啟

振華自強戒煙總社

本社發明戒煙丸不知凡幾其中能有幾何除已分寄報冊外 ……（本廣告字跡模糊，難以辨識）…… 朝廷諭強之意是爲敬告○此丸效力戒煙可稱獨步其功用無非從托空言可請試服便知若用嗎啡土皮欺騙者本社亦有案也幸勿 上諭雖有十年之限光陰迅速轉瞬即來不久官辦煙價必漲數倍雖石集稟之功效也是以本社敢出此戒除單爲証 總經理張承志謹啟 乙3311

眞正玉樹神油

一眞分時止血止痛

此油乃本堂獨秘奇方萬驗靈效比衆不同專治水火燙傷跌打損傷咬傷虫咬一切毒物跌傷流血立止其痛立止凡傷疼痛痞立瘡肝腹肚疽不一減一大瓶毫無其功 每瓶二角 本堂新開上海英大馬路東新北轉灣 乙8098

玉樹神油

止血止痛

專治外科經驗眞神油無論燙傷跌傷蚊虫咬傷並流不止時疫起痛腫立止各症 每刻等名宵全症腫痛一毒一採大瓶一元 首半每刻打全症 廣上海十愈一元 東海抛中瓶一元 杏林軒場北減 乙3062

清香秀容散

此散本堂研究化學所製無論面色滯血滯烟滯氣滯垢斑膩滯以成刺疤雀班日朝晚清水搽擦不期然盡失每盒一角 面上海香蜜每洋 首廣東宏仁堂正啟 乙3188

淋濁要藥 當日立止白濁斷根

此丹專治五淋白濁小便刺痛淋濁緊縮不堪日久不治或成血沙等病無此病不息面貌立時黑瘦若不速治身體虛餘精未淨或花柳染毒而來或行房忍精所致或體虛濕熱下注亦有此症當日 包可斷根如不效原洋奉還單料一元 者宜服雙料二元立採立愈小便腫爛 瓶洋五角如用輕粉水銀大雷 湯弄新生陽南貨店後 曾益堂白 乙3224

地皮召租

有地數畝在虹口沈家灣成寒木行路後一壁前通虹橋通馬路如有貨物或做作場者其或便當欲租者問中虹上江橋鴻源木行分租亦可面議 甲4018

極驗立止婦人白帶丸

此丸專治婦女白帶下如遺年止即服此丸就能斷根愈後血氣不調和精子婦人一生患病白帶一餘自此病退一二洋角一元半開料即一首廣上海料東 林球場北 軒啟 乙3063

貴重產地出售

本公司有白克路家浜沿即一馬路家地出售一方知詳細欲者請閱帳公司房本公者閱圖樣業可也公司白 丙4163

華隆大藥房

眞靈珠五淋白濁丸 一瓶 琥珀斷根

今藥肆林立售白濁丸者指不勝屈求其服一瓶能斷根不發者任爾買盡天下白濁丸無一奇方斷無本藥房秘製之靈驗也本主人每見患淋濁者旋毒發百藥無效特將家傳七十餘年之秘方加足珍珠琥珀及各種除濕去利便培元等貴品製煉成丸無論年久或濕熱蘊積或色慾過度或宿娼中毒腎虛溺中帶濁以致毒發或腫痛而且瘀血之患者服此一瓶可斷根業已四遠馳名 如服二瓶而不愈○以上所謂第一服一瓶必效 試便知其效大盒一元小盒五角 珠黃止痛下疳散 海英大馬路小菜場西首新橋北首東德安里一弄口大街便是華隆堂房啟 乙4110

萬國大藥房

上洋棋盤街

應時要藥批兌格外便宜

艾羅補腦汁 司各脫魚肝油 艾羅療肺藥 麥精魚肝油 上上清魚油 老牌牛肉汁 玫瑰洋香蜜 燕製除痰藥 黃膽補血丸 飲牛肉汁 天然戒烟丸 百補鐵質酒 各種魚油丸

遺失派司

由祥記洋行進口英十一千九百另六年十月五號由麥石江船進二口 COS 計印度棉紗二件 ENO N°27 派三紙一百九十二件分 第659 SUB3 二 十七件第659 SUB4 一百廿件第659 SUB8 廿件關號第23 6357 遺失在外已向新關聲明另行補給如有人拾得作爲廢紙 三升洋行

化州橘紅寄售

余官遊粵省見道出化州有道地橘紅確採頂上眞百年館家公寓北上海首位江實號盒林場每盒價一元一倍精裝包元可係寄售 文廣東化州余啟 乙3065

嫩面玉容散

此散專治男女面上油膩烟色酒刺雀斑晒黑等自然潔白擦之能使皮膚光滑每盒洋一角 市上海中新京四馬路大新街實來客 廣東宏仁堂 乙3118

牙痛藥水

專治牙不論風火虫痛且痛止斷根即一角二角小瓶大馬上海路英大里路廣東堂啟 乙8064

包愈惡癬藥水

凡風濕入於脾或爛腳或癬疥之疾痛癢或皮肉或破以此藥水秘製各種頑癬主光滑立見上癬萬驗試一瓶一元 退遼湯弄新橋南十餘崔氏 乙3144

艷容妙品

本藥房秘製嫩面玉容散係治男女面上油膩烟容酒刺雀斑晦味等患早晚調勻搽於面 每瓶二角 上海三馬路 棋盤街

痰化咳止

廣東彭壽堂治痰咳藥 本堂家傳秘方製化痰止咳順氣四寶丹甘美使人樂於服食功效其速藥性又極和平潤肺止咳平喘定喘吐化痰血咳嗽服此丸無不立效 人無論虛實寒熱咳嗽風火喉痛肝氣等症 每瓶大瓶二元 英大馬路小菜場西首朝北轉灣億鑫里內 廣東彭壽堂 乙3206

接盤聲明

啟者胡家宅居劉姓因虧欠房租逃避東門現已作抵債劉姓所開有前盤於衛姓主劉姓各戶向劉姓人討與本盤無涉恐未週知特此聲明 衛啟 丙4167

房產押賣

茲有欲買或押房產業主自己可惟必須不收每日二鐘到客馬路後西號面叙 丙4002

大減價

本號開設有年存貨甚多准於十二月初一日起十一日止格外減價以公諸雅望者請賜顧 至四川路西首 采章 丙4005

大隆公司精製淋濁聖藥

立止五淋白濁 三日永遠斷根

此藥得自秘傳其靈效之神速可以推倒天下之白濁淋濁無論五淋紅白二濁痛而且腫一經服下立刻止痛清濁消腫利便真有藥到病除之妙雖尿閉被濁蝕窄等症已成血淋沙淋者服之亦無不依法小便暢來去濁通濁者不下推治愈人千數上純用尅伐之藥淋濁中最為奇驗之藥且性味和平與市上諸品者不同故愈後氣體反強保不再發足見斯藥之功效更著妙哉無窮每瓶雙料二元小一元單料減半如購上海四馬路望平街口大隆公司 3.89

感謝懷德堂淋濁靈丸 名不虛傳

醫白濁血淋真有日立止

余患淋濁之症已二月有餘受刀刺紅腫欲破苦不勝言請醫診治無效之丸丹服之反加血淋重症心中十分憂悶幸友指示六馬路中市祥大有紙烟店西首十一家懷德堂王雨香先生醫治即服先生珠黃止痛止濁丸每盒一元○最奇者服丸三點鐘後其血淋立止其痛亦頓除服先生珠珀立止白濁丸其症即安然全愈藉懷德堂之醫藥上海真第一靈效也○寓四川路錢湖岸謝 7 3008

織布機器出售

英德國日本洋襪機器毛巾織布每天出布六天可做女男人力包教司可好倘不包退換請至美東興里會館莊鄭永昌啟 丙3885

吉房召租

西門內新北朝里有過街房六三南首康門內兩廂四開三開大間兩宅一二開宅兩房兩廂房石庫式披門洋臺精緻自來水合大外全坐北朝南應俱東門升祥里可也 乙3310 [illegible]

揭 王喬松遷移

[illegible] 0114丙

PERRY DAVIS PAINKILLER.

百里得末司醫生秘製止痛藥

內科所用：胃起酸 吐瀉 咳嗽 肚滯 肚痛 心病 肝熱 胃熱

外科所用：外傷 湯疔 指頭痛 骨痛 痔痛 牙痛

哮喘 小兒吐瀉 抽筋 癆疾 咳聲 胃氣痛

虫蛇刺咬 寒痛 跌打損傷 腰骨痛 癬痛 指甲癰痕

口內之瘡 頭暈 傷寒 喉痺 身子軟弱 黃病 暈船

火疔瘡 咽喉痛 凍瘡 腦氣筋痛 癬

傷寒 肚痛 痢疾 頭痛 內腎病 暑天吐瀉

火傷 臉痛 頭痛 背痛 咽病

每瓶皆附有詳細單各藥房出售如有欲批發者請向福州路中西大藥房及十六號大馬路末司洋行接洽可也 甲1118

周瑞卿中西戲法

新添洋樓掉獅子

特請名師扎就獅子倒彩新鮮無彩頭手法不同寓四馬路胡家宅仙背後致里 乙3881

蘇州八人戒烟極便宜之機會

[illegible] 乙3166

英商謀得利公司

大小洋鼓號銅軍營學界樂器

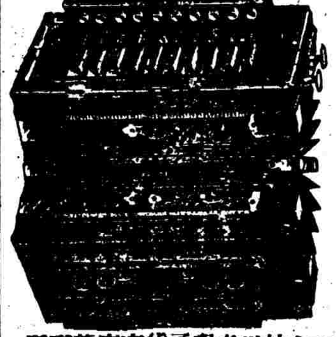

專辦英美各國上等洋琴風琴手拉琴多至數百種以及軍營中需用各種之全隊樂器最新樂譜唱子小曲戲曲京調等備價廉外別家不同倘賜顧請至上海英大馬路東首謀得利洋行內此佈告 甲0710

壽華堂 面如冠玉

本堂得唐代內宮秘方創製助媚嬌顏專治男女面上雀斑黃氣油膩酒刺以及烟容汗瘢等類尤妙在能使皮膚變成細膩之相日則面如冠玉氣象光華迥非香皂可同每瓶四角○上海四馬路弄新橋南堍西京都壽華堂製

止咳妙藥病痊鳴謝

今春正月間余感冒咳嗽不止延醫診治均不見效上海寶善街春仙戲園對面京天寶堂一種止咳丸得服一條遂愈二元未七天 小東門 行街元記號拜 丙4028

狄麥司洋行

本行今有頂好洋新軍部物五東洋一年十八價其價自如格外公道合購者請臨本行號面議六號房可也 丙4162

照相減半

本公司開設已經十八年照價向來公道茲於九月十一日起減半照價一年一例常拍一送一張如有新照相者大照相館中有新二馬路廣告 乙3304

製金衣戒烟補丸

良方 專戒新久烟癮兼利大小兩便諸症

○永除烟根○去積殺蟲 ○無論新久○老幼皆宜 ○滋補生津○開胃健脾 ○大便燥結○小便短赤 ○遺精滑精○腹痛水瀉 ○紅白痢疾○胃不消化

本所向在上海南市萬聚碼頭棉陽里內第五十五號石庫門內發兌各種經驗丸藥賜顧者須認明牌號不誤 須田氏謹啟

價大瓶洋壹元 中瓶洋貳角 小瓶洋壹角

開胃補身立保斷根靈效神速無比

分售處棋盤街同壽大藥房 中華大藥房

養生有法 功勝玉液瓊漿

僕烟癮素深久患遺精之疾近更陽痿不舉四肢酸痛虛弱無起色見勢頗危篤延醫調補絕無效幸承舍親指購上海勞合路德鑫里內普生藥房所製蘭克補品一試果得全除氣體日漸強壯且肥白腎疾退淨面轉少年與前無異奇妙者陽痿復舉莫挽之精元一於此真同造化者也各注意一大補劑也衛生者其共 福林許寶林誌謝 乙3084

新到各貨

啟者本行今由外洋新到○各種呂宋烟○法蘭西香水○各色香皂○各種香水果子○露頭絨○白瓶頭酒○各種大木瓶○五錢○餅乾磁器各式○外國酒○白鐵傢俱用物等○火腿罐頭○廣招徠如蒙賜顧價格格外相宜 江西路四十三號 試辦可也佈 滋美洋行啟 丙8773

小輪公道出售

今有小火輪三支名祥龍祥鳳祥泰身機器堅固裝修齊整價錢公道如願出售者請到北新關橋堍大昌看機器議價可也 榮記經手 丙3676

瑞生洋行廣告

為何申江火患如此之多因無如此之靈巧滅火機器今到申者最妙為此司出售之器世界最靈最上已克最便之器分售公司老號致勝謹記 號丙8950

好治遊者殷鑒

余旅遊於滬誤交損友引飲酒花街烟巷染梅毒痛癢不可忍至深入骨脫瘋無救之症甚其遍體惟少效云成不起穿破腐爛其廣東彰壽堂八人言皆不及俱無西首門轉念元各之余全藥為料朝鮮北英非常開藥奈雙服實有化丹下劑散以後皆膿瘡癒身體生肉功效奇效服藥二次仍復原形而以報再造之德爰登報鳴謝 [illegible]

重症給保單北市無第二家 因為上海醫藥玉石難分

日起九點鐘止 夜

祖傳秘方專治白濁下疳橫痃梅毒疔瘡結毒穿爛難愈者及一切惡症如前治病保單包好原可包治無效者不取分文 [illegible]

'KEPLER' SOLUTION

商記 解百勒藥水 魚肝油消以芷米液精

此良藥水最靈補力氣最靈益全身加倍精神也得病後服之能壯養骨肉筋腦各力解百勒藥水最靈為治氣管炎衛生久患之者並以肺勞病此藥尤有益處且確為補益力之症服均可每日宜服參次於飯後照每次一小匙漸加至一二大匙為度連服即覺元神倍增必登仁壽者矣 賜顧者請認明商號庶不致誤 英京寶來士氏威來金氏公司

BURROUGHS WELLCOME & CO. LONDON, ENGLAND

經閉之嗣通能種子 婦女乾血閉經服此忽然貫通

竊婦女經水不行或過期不至或月經減少其因每由於憂鬱積滯肝氣不舒衝任不調其血日損元氣日虧血枯乾瘦面黃肌瘦寒熱往來咳嗽等症此症醫家謂之乾血癆法當調經活血和血逐瘀通經惟此藥服之月經自調血行通暢百病盡除屢試屢驗每盒洋一元半盒洋七角上海四馬路新洋樓大中華藥房寶齋京都里鼎新二二一便是 乙3186

感謝崔製消痰半夏

僕冬令中氣素虧每年冬至後必咳嗽不止痰喘氣急夜不能臥歷年如是遍訪名醫服藥無效久之更甚幸經崔製消痰半夏服之數日痰減喘止咳嗽全愈從此十年之久未曾再發真神效也特此登報以謝 等根盛 湯以形 南市 乙3158

賽似玉液瓊漿 咳嗽全愈奉命傳揚

家慈素患咳嗽每屆秋冬之際其病更甚入冬咳嗽氣急痰喘不能安寢歷求中西醫藥無效今由友人介紹至三馬路消痰玉液三元服之未一月而咳嗽全愈如此見效實出意外故登報以誌感謝之忱 濟南潯也東柵趙瑢甫頓 乙3204

補身牛肉汁

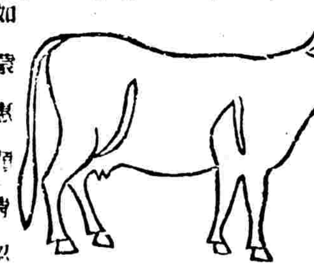

牛肉汁已出品現比十元每名中已聚之中已聚汁一每其藥物外久補也價打元 如明市號 蒙大啓 惠三英 院路請 分中認 甲1173

聲明

本號來往之家向係各號取物者蓋圖印到面或取或送來親簽取之人今有假冒本號外在各處取物有假冒名字者號其餘照付均須各設各號之圖章無有取物者遇照本號設法仲明 申號萬梅峯近仝啟 丙4166

招請買辦

茲有人欲出資辦一生意招請能合格者有資本欲知其詳請英文信寄交路第三十二號問二十一號可也 乙3386

上海郵政總局截止收信時限單

寄往何處	交由	截止收信時限
崇明 堡鎮	小輪 單日	上午八點半
南翔 崑山 沙頭 無錫 蘇州 巴城 太倉 黃渡	火車 本日	上午七點半
安亭 羅店 瀏河 浮橋 嘉定	又	又
朱家角 白鶴港 青浦 澤圍	小輪 又	上午九點鐘
奉賢 新場	民船 又	又
江灣 寶山	火車 又	又
閔行 南橋 南潯 湖州	小輪 又	上午十一點
泗涇 七寶	民船 又	又
大場	東差 又	又
平湖	小輪 又	下午一點半
川沙 南匯 大團	民船 又	下午二點半
海門 廟鎮	小輪 又	下午五點鐘
周浦	東差 又	上午十二點
甯波	輪船 北京 又	下午三點半
松江 亭林 泗涇 楓涇	民船 又	下午四點鐘
張堰 莊家行 章練塘	又	又
杭州 嘉興 石門灣 石門 塘棲 湖州 莫干山	小輪 又	又
溫州 福州	廣濟 又 海晏 又	下午二點鐘
汕頭 香港 廣東	太生 又	晚刻九點鐘
香港 廣東	紹興 又	又
烟台 天津 北京	公平 又	又
牛莊 天津 北京	新豐 又	又
膠州	德生 又	又

以上每逢禮拜日上午十點下午三點半

掛號信件應於所限時刻前一點鐘送交郵政局 長江各埠 晚刻九點鐘

誌驗 世上聾者宜看

余患耳聾之症已有八年請醫或云腎虛或言腦弱屢治不效幸蒙同事指購上海寶東彰壽堂異法即服耳聾丸二大盒照單服得以轉聾為聰今已聽清之丸轉簡便異常爰將贈老友徐君用其妙之冉然見奇功足見同業居靈丹不與衆不同君可也 余瑞生拜謝 乙3094

上海威麟洋行 添辦軍裝雜貨五金機器廣告

本行開設北京路四號門牌專辦電燈機器引擎鍋爐軍裝五金雜貨俱備自以及館住宅電燈電鈴等無不俱全以公館住宅應用零售價格低廉隨時招徠電料機器裝配均可應價格從廉倘蒙惠顧請至本行面議可也 千二百七十六號 通信 經理 張總經理 華 謹啟 [illegible]

印鳳翔設限難黃

目今世道維新故將舊曲改良調新編特別精詞改良新劇開演歌曲公館宅第請上海四馬路公益里分設玉蒙家宅 乙3286

拔毒止癢 疥癩瘡藥

此藥無論何樣疥瘡小孩滋蕩三止痒到尾無盒每盒大小便頭一水半元球牛角抛北海軒廣東林首古 乙3061

造屋最良取皮出買

西門外斜橋南首路鼎昌里馬路北塊三各約十四號長門十東首東英約大欲要者議和可也莊門 丙4048

懷德堂治花柳毒門第一

懷德堂極速靈驗○永無後患

患花柳毒速看

余不幸酒後誤入青樓至毒染下身初則小便腫痛白濁淋漓既則小便腫爛險危之極○幸友指示六馬路中市祥大有烟紙店西首十一家懷德堂王雨香先生治甚是真靈妙製每盒五角伴白濁丸一元大盒... 3010

呢絨平沽

自維新後事事改良上自朝廷下迄商界莫不振作精神以圖自強設練兵習體操發雄非復昔日景象天下至此大有轉機風俗亦因以變其之機服式悉置... 丙4181

蜜餞蓮子糖每元四觔 鷄絨熟麵

批發蓮子羅天平秤每觔四觔... 乙3016

白濁香甜露

此露治五淋白濁其效如仙... 3066

有銀出借

本公司現有巨款可借出以產業契據房屋抵押者如欲借款者請至五馬路三房白勝也業面議 公司 2416

中西大菜

擇於十月吉日開通四間

本居新開雙間本居仁設連菜角半另十洋通於角菜門...

... 8020

本埠新聞

官事 ○劉心研司馬傳綬調往山東差遣昨詣道轅辭行○福建提學司姚稷臣提學文倬由日本來滬謁泰樞昨至道轅拜會○道轅電報房委員自陳二尹澍炳故後遺差奉瑞觀察札委試用縣丞王月生二尹浩煦接辦並兼辦收發稽核差昨日二尹到轅謝委○浦東三林塘保甲局員唐二尹正祥昨日赴蘇飭丁到道請假二天

總統赴甯 ○南北洋海軍總統兼南洋船塢督辦薩鼎銘軍門鎮冰昨晨由滬乘北洋魚雷船赴江甯謁見督憲

美公使抵滬 ○探聞美國駐華公使柔克義君已於昨日與其夫人乘德國郵船抵滬聞須在滬盤桓幾日即行回任

蘇撫批青浦縣稟(教會讓還官地事)

查此案前據該縣具稟即經批飭照會美領事轉飭暫緩興工在案茲據稟稱該教會所佔官地現已允准退出惟一時堆積物料恐有遺失擬暫借一月即行退讓並經紳董等代購呂姓基地與該教士爲業似此和平了結民教自可相安既經訂立合同應准如稟銷案仰江海關道核飭遵照仍飭隨時妥爲保護勿任稍滋事端並候督部堂批示繳摺存

札飭將弁兵丁戒烟 ○上海提右營參將周子安參戎接奉提憲徐吉雲軍門札文略謂所有水陸所屬各將領並各營巡警軍等如有吃食洋烟上癮者限於三個月內一律戒絕如敢陽奉陰違私行吃烟者官則撤任湊參兵則革卯懲辦等因參戎已遵照辦理

農工商部劄上海商務總會文(通飭購閱中國礦產志書圖畫)

農工商部爲劄行事光緒三十二年九月二十六日接據留學日本東京帝國理工科大學礦化專科學生顧琅呈稱竊維今日中國將籌救貧之策舉一切實業問題求其獲利之鉅者無逾礦產且開礦一舉不特立我國富强之基且可杜外人窺伺之漸獨惜中國礦師絕少何地有礦何地無礦茫乎未知從事開礦者往往耗折鉅貲得不償失一人顚蹶後來裹足琅竊憂之比年留學日本帝國理工科大學采冶一科爲所專修因得參考東西洋各書見有關涉本國礦產者輒爲手簿記分省類次羅列金屬非金屬各礦各隸於所屬之府州縣以便考察茲以導言附以關於礦學之言論別作詳圖與書相輔伏見大部注重礦業通飭各省設局調查不揣冒昧謹呈伏候俯賜裁定至各省有礦處所擬咨邀照札飭購閱理合稟求批示祇遵等情前來本部查閱該學生顧琅等所纂中國礦產志一書留心搜輯中國礦產圖一幅繪畫亦頗詳明均與礦政不無裨益除批示外相應通飭各該總會酌量購閱以備參考可也此劄

定期祭祀西年 ○公共公廨讞員關司馬奉江督端午帥札飭祭祀西年等因已函知工部局董事定於本月十六日午後三點鐘前赴西年祭祀

札催趕造徵信錄 ○本邑西南閔行鎮衍善堂董李祖錫顧言等具報各憲之徵信錄現經松江府戚升淮太守察閱開至光緒二十四年分爲止其廿五年後迄今並不錄送且所報捐欵中有二百餘千文不符因札飭本縣王大令轉諭該董等將二十五年起三十一年止之徵信錄迅速造册詳報其不符之欵亦應詳細開明等因大令奉札後昨已照會該堂各董矣

盜賣馬鞍山之犯發縣 ○吳淞口外馬鞍島地因被李紹楠盜賣逃避業經崇明縣申報滬道憲瑞觀察查得李匿居甯波鄞縣地方因咨請甯紹台道札飭鄞縣將李拘獲備文飭差解滬昨日到道投文觀察命發上海縣訊供詳報

江蘇教育總會歡迎陳學使紀事 ○十四日午刻江蘇教育總會歡迎江甯提學使仍假坐愚園一如歡迎周學使之禮讌飲至三時始散由王勝之太史前致頌詞陳學使答詞茲照錄下

頌詞 光緒三十二年冬十月江甯提學使陳公自東京考察學務回國維時江蘇提學使樊公履新甫數日同人既先後敬迓更箭總論以爲流通一氣必能溝通甯蘇兩屬從此邦士庶有學問之競爭無疆域之成見如部章所云聯絡統合以圖擴充同謀教育之普及願不盛歟方公與節東指時會中同人瞻望顏色得稍領植抱今履新在即甚願公本輶軒所採爲模範之資趨首跂蹝爲何如也粵中之秀外中之師擴張文教俟其偉而

答詞 使者被命提學江甯東游三月近始歸國方深以智識既淺研究復淺惴惴學界藉乃辱大會邦人大夫置酒設詞謀一日之歡復策以破省界聯大羣俾使者得以追隨周旋學及諸君子之後獲竭心力爲是邦士庶養成高尚思想普通知識使者不敏此實易貸使者伏思江南爲學務繁要之區而提學又 朝廷新增注重之職微特甯蘇兩屬亦諸公言應相輔相助同軌競進即舉國學界亦當造成一集合體求其由統一而臻分理此不但使者之希望如是想諸君子亦有是願心而樂與贊成者也數月以來兩承歡矚感悚曷極吳山嚴嚴又離而南用祛未宿君子是禱

西商倡籌淮徐振捐 ○英商李德立君憫淮徐巨災擬邀集各國領事及中國官紳籌欵振濟茲將其來函錄下 僕自航海來華念有餘年每與紳商共謀時事竊願永保治安同享幸福今聞淮徐各屬因雨成災其室家流離嗷鴻徧野不惟目不忍覩抑且耳不忍聞僕雖有己饑己溺之懷惜無盡善盡美之策溯查昔年山東災歉曾設華洋賑捐廣集鉅貲拯救災黎全活無算甚盛舉也茲特邀集各國領事及中國官紳謹訂於西歷十二月三號禮拜一五點鐘即華十月十八日在大英大馬路小菜場面北大洋房內開第一次會議妥議一切並擬致書各省大吏勸諭所屬共勸義舉援照昔年山東辦法盡人事以彌天災即遏亂萌而安商業想各省諸大紳商有感於中外一家不分畛域定能廣爲勸募乃救同胞現值預備立憲之時輸將恐後當較往昔更形踴躍且災民幸甚大局幸甚

押所通信新章 ○總工程局董現定新章凡看押所及待判所留置所之巡士遇有所中人欲通信於外人或外人欲通信於所中人須先查問將信送呈當值員閱過允許方能送給倫私傳遞即行革辦

地方公益研究會紀事 ○前日四句鐘地方研究會會員一百二十餘人次第到會先由發起人布告開會大略次由吳君懷疚發明宗旨次由巡警北局長演講地方公益即係預備立憲之要義次投票選舉會長一人會員八人九時始散並訂於二十晚七句鐘開會演講談話常會并推舉幹事員

火警 ○派克路六百二十七號萃和糖食店前夜三點鐘失火嵗及二十八號福興里門樓二十六號茂升京貨店由救火會救熄鄰右因該店開設未久保有火險報由捕房派探徐阿華查傳訊究

昨晚九點三刻鐘法大馬路東南誠信西隔壁康洋廣貨店起火當經救熄麥總巡飭拘火首以憑究辦

揑名投函 ○總工程局昨日接郵局遞來信函內係船捐認包人姚金泉之夥周國山沈庚庚具名誣稱新標船捐人賄給局董門稿所丁等洋元由局董飭提沈庚庚至案由正裁判孫明府研訊沈供不知何人揑名官判交保出外限令查明並補提周訊究

包探病故 ○法捕房五號包探沈三九由巡捕升充已十四載前月患病身故昨日其妻挈孩三口詣捕房繳還執照並求撫恤麥總巡准賞給薪俸半年計銀七十二兩并本月工銀十二兩即着具領差派六十九號華捕李桂祥拔充

華洋訟案

西國節期停訊 ○昨爲西國節期旋晨既滬美白副領事咨照公共公廨讞員關太守停訊一日

公廨記事 ○棋盤街合豐衣莊主婦俞樓氏控總經理梁兆坤副經理張春祥串吞股本及盈餘洋元讞員關太守飭提梁至捕房押候訊追○安徽洋務局咨請蘇松太道以洋商李德立所用之工人王福生與東呂虧空潛逃來滬呈請飭查等因奉道憲瑞觀察札飭公廨提訊昨日關太守奉札後差協同包探拘提候訊○烟館瑞陸前日糾衆至黃毛氏家尋仇搗毀傢物撥麻被擊昨候傳究○洋婦撤羅控人何仁玉用空洋九百餘元一案奉判交保限十天先繳洋三百元在案昨由關太守提准西官展限以何保尚不遵諭傳保與何當堂太守即查展辦理○總巡莊執事士鈞彥由子斫鹹莊洋三千元一案奉判交保限理昨日太守飭差傳保人黃榮江押追○紀魯香控邱海如冒筆洋行之名向某行冒收賬銀一千八百廿三兩並據捕房查知邱逃避杭州稟解移提昨日關太守飭包探寶如海赴杭查提

縣案 ○曹保氏等控陳峯生覇路厲耕前晚帮番洪明府升訊判飭差速往查明稟復○又訊貨捐局函請飭提假冒巡丁漏捐詐商之陸金榮張奎復供不認並稱係巡船戶山虎金挾嫌誣陷榮金實供前在案下具保某甲出外逃逸求寬限尋交明府限十天交案外判陸張取押俟甲到案質訊○又訊臨犯大刀徐關勝於辛団団等四案仍不供認判鞭背一百下仍收禁再訊

總工程局案 ○蔡陽赤湯根大之妻居氏前日同子出外不歸湯投南區指控一百五十三號巡士張榮甫誘拐區長稟明局董查得張亦於是日拗差逃避事非無因命包探查明緣由緝獲候究○蘇胡氏失謀聘女爲媒聘六里橋人盛彭氏之女爲媳尚未迎娶女於八月間逃逸昨日盛彭氏來滬由葉阿二投南區均解稟訴到局孫明府提訊因縣署有案判仍移縣訊究○船婦沈俞氏控歡夥朱金林深夜潛入船中調戲明府訊判朱戒責三百下押兩禮拜○粵人許士洪扭控駁船戶唐毛毛竊所裝麻蠅子二百餘斤明府訊判唐賠洋五元○郭金福控蔡沙陳騙賭一案訊判押交沈新觀在案昨日復訊由蔡妻繳還洋三十五元明府以案經南區偵探汪銓禀保蔡沈一併押候傳到汪銓覆究○楊學文爲抱丁玉奎之幼子在元大衣莊拐取綿衣兩件判戒責二百下逐出

法公廨案 ○江北人王阿三被人戳斃拋尸法新租界一案經其兄步青報領棺木陳明府諭投上海縣稟領在案前日王投稟聲稱同仁堂因縣署尚未咨照不肯給領而小的來滬日久資斧將罄懇恩准諭堂中將棺給領等情陳明府諭王竟保准予着堂給領○前夜生大失火有張金堂獲得香匪當場獲住由店夥方錫生送案判張押十天○李阿松搶郭謝氏金挖耳由捕拘獲判押一月○陸阿鳳竊松板沈阿毛係阿二串竊計阿葉帽判徐沈押十天監押五天

公共捕房 ○四馬盤街公二妓院妓女李桃紅王彩玉不願爲娼由濟良所轉報捕房飭探帶入捕房轉送濟良所候今晨解訊核○魚販李順元控協源昌烟館毛薦炳卿囑夥蔡金才李大長凶毆捕頭派探劉光震將蕭李蔡拿獲押候解訊○北浙江路梁姓前日失竊珠簪一枝疑傭婦朱劉氏朱蔡氏串竊報由捕房派探陳洪德提押公解候究○王錦元竊怡順昌報關竹烟筒等物由包探劉光宸緝獲吊贓候究○丁思蘭成衣舖被夥小裁縫竊衣服由偷探陳洪德拘獲押候訊辦○迎春坊妓女花正芳前日告傭婦至南京路歸物乘間與探客同逃由捕偵探報捕房請查○胡丹昌撫媳蕭阿金不守婦道由包探石金榮將蕭阿金及其父阿惡提入捕房候訊○殷金香背負籐袋形跡可疑由捕拘獲押候訊辦

虹口捕房 ○吳配金竊靴子路五十八號西人石鐘由包探朱梅生查獲押候吊贓解訊○朱義郎竊衣飾等物由包探朱章桂拘獲押候訊究○張阿元竊祥洋線多匝由包探查獲押候查究○唐善初携綢衣十餘件途遇包探朱千濤拘入捕房押候查究○符阿根控江北流氓繆一元拆梢行凶捕頭飭張包探查究○張阿金竊衣被雜件由沈包探查獲押候訊究○戴阿金周長金扭毆由印捕拘入捕房存洋保出○陳阿金昨在愛而近路西人家圖竊由捕拘入捕房押候查究○楊包探同九十一號西探在北蘇州路查有女孩手持金銀首飾珍珠等即拘入捕房轉送新署候訊○周雲生昨竊得安星門即人衣被由捕拘入捕房押候送訊

協順祥裕記皮貨莊廣告 十月初玖開張

本號創始在滬城四牌樓中市開張歷有年所蒙仕商深信以昭劃一今春更移設東改號裕記特往各口採辦粗細皮貨不及備載茲值各貨雲集適逢暢銷之際爲此先行登報聲明排廢招徠其價格外克己貨價不合包退回換商光顧自有此評方知不道無訛以垂久遠特此佈達 本號告白

濟世局王蒙甫包治毒門可稱獨步

各種丸散久已四遠馳名 貴各商如不幸沾染花柳毒症速至本局診治給藥限日全愈而且除根者實難數指如患病者切勿草率醫治倘一差池拖延歲月誤吞劇藥貽害終身良可憫也心存濟世故此告明 專治楊梅結毒下疳痃癧魚口便毒五淋白濁小便刺痛甚者痛如刀刺尿後下血如流久而不止以及膏淋並赤濁虛淋等症兼治瘡毒等瘡膿窠瘰癧諸般瘋癬外科各症全備惟本局在申百有餘年九世傳醫精益求精包醫毒門專險各症無不藥到病除秘製可保夫婦同房永無遺毒生育照常功雖甚速近來醫治毒門者不少而研究用藥○進新北門一直朝南轉灣再朝南走有教坊第六家便是

新法醫痔一次包愈

日本新到專醫內外痔瘡藥水不論如何年久根深百治不效之痔但用此水將注射筒代爲注射一次患者即覺毫無痛苦從此除根此水乃日醫師伊藤寅之助所製凡用過之人皆云不論所患痔瘡如何危篤如何痛苦一經此水射注即覺痛苦盡除所患即愈其轉危爲安之速眞使人有快慰難名之狀尤妙在注射筒之用法極爲簡便不論何人一見即能使用一用之後即不論內痔外痔脫肛腸紅等症皆可立痊靈效妥速至於如此眞古今未有之治痔第一妙法也本藥房深知此水及注射筒之療痔功效確證眞在可恃是以樂爲販賣俾華人患痔者皆可共受其益如有不靈可向本店將藥價照數索還決無異言售價每大瓶連注射筒大洋二元八角小瓶連筒一元七角分文無扣 上海美界仁智里十三弄括打藥房發售外埠郵費加一

新鮮牛痘苗已到

批發零售格外便宜

上海英大馬路東 亞公司大藥房

看○看○看○敬頌華隆藥房種子金不換奇驗

凡人中年以後尚乏子嗣無不黯然神傷急求生育俾幼時身體素弱又兼溺於花柳以致陽痿精虛與妻同寢非特歡合不遂並且視爲畏途高堂不知其故命余又納一妾不料年復一年仍屬白道歷請中西醫診治非云體虧即言精冷自料今生無得子之望矣後閱日報見華隆藥房所登種子藥告白惟盆湯弄橋北華隆藥房之金不換功效爲最奇能一刻見功當即由郵局匯洋十元購金不換二大盒依法試服果然精神立刻煥發事後愉快逾恒一言以蔽之曰神極奇極妙極趣極現已慶得雙產願以此藥貢於醫界凡世有與余同病者請速購之○高年陽痿少年色傷者不可不服○吃烟精薄氣血雙虧者不可不服○欲產麟兒得化育之秘奧者不可不服

確有奇驗幸弗交臂失之　該藥房舖設在盆湯弄新橋北徐安里四弄口便是

寓天津鈞全庵經驗柯藜南白

江甯府屬水災募賑

今年各處水災幸賴仁人君子不分畛域慨濟助存活之計江甯七邑被水最後受災獨重圩田既十破八九山田亦稍豆但無尤非尋常偏災可比凡在同人遊客他鄉者雖未目睹聞之必爲酸鼻現屆冬令其啼饑號寒情形更屬不堪設想聞旅滬同鄉由漢口寄回賑款二萬而金陵商會亦復同時勸募就地辦賑先後函告本公所同人除分任勸募外爲此登報廣告四方善士各埠同鄉商學工界諸君伏乞俯念災黎從速惠助賑款交三馬路源通官銀號時報館中外日報新聞報江甯七邑公所驗收條匯寄金陵商會分別散放以均實惠其出入款項仍當登報徵信尚希公鑒

旅滬江甯七邑同人公啟

哮喘○氣急○有起死回生之功

此丹比衆不同神驗非凡如無奇效包可退還祖傳崔製哮喘氣急救命仙丹○買大盒另送哮喘斷根膏藥

○此丹乃先祖補山公家傳秘方專治男女陰虛陽虛氣虛腎虛以致哮喘氣急久嗽不愈濕火頑痰凝結不化或咳傷肺液○釀成勞症晝夜不甯百藥不效目睜口呆萬分危險速將此丹用開水送服三錢約五分鐘時即可喘平氣順痰化而止○係輕症一瓶即愈雖數十年老症一料包可斷根永不復發且頑痰皆隨大便中帶出故此丹儘可當面試驗不靈不甘受重罰每瓶洋二元每料五元

上海盆湯弄新橋南堍兒香店轉彎約十餘家門面根德里崔氏醫香廬啟

奏辦龍章機器造紙公司廣告

本公司廠房將次落成機器亦正在裝配約計開春當可開工出紙所有股份除收到第一第二兩期股本外茲特訂印就股票息摺開收第三期股款每股照規銀五十兩限於十一月初一日起至十二月底爲止爲此登報廣告請入股諸君携同第一第二兩期收據赴本公司繳付第三期每股規銀五十兩以便換給股票息摺並於繳付第三期股銀日由本公司發給各股以前第一第二兩期四釐利息以後則按八釐核算幸勿遲誤再入股諸君如須照原收據分填股票改換戶名應於十月初十日以前赴本公司知照以便照填合併聲明謹啟

泰西醫士聲明　補腎養元固本精　珍珠牛髓粉

此粉自出售以來爲中外官紳仕商所風行廣銷近年確有真憑今特[illegible]

此粉童叟補劑　理調招等奇驗　常年四時可服　能補先天不足

補劑問世一端功效奇能立見魚目混珠難免贋起即如本醫自創珍珠牛髓粉一藥養身諸君服之實嗣肥體試驗容易仿帖所載治症確實奏效如神不意若輩竊取皮毛依樣葫蘆不但造假至登報稱效此種僞貨士顧誤購有關真貨牌面爲此窠究存案加圖嚴禁絕弊嗣後賜顧者請驗明罐外裏有五彩廠屋圖樣五牛圖景牌子方是的真免入若輩彀計也

此粉善於補腎益氣壯陽健脾添精神養真元安五臟理三焦蓋人如患腎虧氣虛慎症癆瘵陰虛陽痿腰酸腿軟頭暈目眩面黃肌瘦等症服後奏效如神欲臻高壽欲廣嗣續欲强健筋骨欲除百病請常服此粉則延年益壽斷衍慶握如掌心中也連服十天面色即轉紅潤能服一月可長髓肉十磅試驗確有真憑諸者宜早購爲幸勿貽[illegible]

每一元每打十二罐洋十元○經售的真外國原貨五牛牌○在上海二馬路中市西鼎新里口○遲遲大德通公司便是

中華製華公司代收股份處

上海　江　揚州　安慶　天津　漢口　甯波　廣東

○怡和利　漢豐公司　無錫　同和莊　蘇州　裕大莊　厚生莊　北京　源豐潤號　大阪公司　福建　源豐潤號　南京　厚生裕莊　大阪公司

潤號　杭州　源義莊　清江　泰生莊

調理全家奇藥○售處在上海三馬路西市○春桂戲館後石庫門內　德華公司經理

新出信養身調和氣血養生液

純用藥之精液故液少而功與大不拘無病有病男婦老幼常年可服無病能調和氣血燮理陰陽有病用以療病立奏殊勳苟能此液長服永保不侵疾病誠有百益而無一損具出奇制勝之妙倘然人生在世六腑五臟四肢五官莫不賴氣血之週流而後能各得其司也雖曰腦氣筋爲人身之主宰然腦之能出思想亦端賴氣血之挹注若氣血補腦不餐血飼似水酒花枝不洒根也若氣血不能運行則腦雖膨脹亦無能爲矣是則氣與血貴過於腦可知此液較之補腦諸劑功勝十倍凡我同胞共躋壽域是二十世紀强種族之不可少者也○服法每日早晚服二次每次藥匙用開水冲服○每打洋十六元○每瓶洋一元六角

此液係泰西解剖醫學社院長舜醫士酌定保身第一妥靈方藥緣錦表之傷括不遑也由此心傷惻隱酌定是方以濟世人中以運氣養血爲宗旨調理全體爲輔佐本主人照方揀選中西王道正藥參以西法化學泡製精真

匯芳園烟膏批發

本園開設上洋英界四馬路中歷有年所房屋開展裝設靜雅室便應酬九爲周到揀自揀選上等公班烟土淸陳公膏物美價廉票蒙仕商賞識遠近馳名如荷光顧門莊批發格外克己以廣招徠外埠函購原班一件茲將各種價目列後

兩九錢　宿膏每洋八錢　福字每洋一兩一錢　祿字每洋一兩四錢　壽字每洋一兩七錢　清膏每洋九錢　以上各種概不還價此佈　本園主人啟

老年耳聾既能治愈　中年耳聾更易奏功

僕沉湎酒色耗損腎經少壯即患害耳或痛或發膿水黃臭每逢陰雨交節其發更甚而於聽聞尚未失聰至前半年忽然兩耳交聾與人對談只見其齒唇動未知所說伊何常常不應僕客厭惡因効購服市上之耳聾丹並無一效心殊焦急令真見家叔服四馬路望平街口大德公司即愈耳聾丸得以轉聾爲聰心竊異之叔年逾花甲血氣衰殘尚能全愈何況僕年甫四旬服之定易見功爰托舍親亦向該公司購取耳聾丸五大盒照單試服一瓶而聾耳內痛癢不作膿水亦形乾息及盡三盒果然聰聽如舊絕非模糊隔膜之病十餘年耳聾閉塞一日忽然貫通初不料其如此之神效也見該主人業精岐黃按症秘製故能於極難癒之聾症亦能藥到病除親友中皆知此丸之靈互相購試竟能共獲全愈同登仁壽贊頌集聲報以揚大德可笑近來有等售耳聾藥者稱自己則居然仙丹謗他人則製藥不靈及購服其丹依然妄誇奇驗毫無實效似此毁人之技誰其信之

滬城內穿心街陸十解菜啟

上海陞財小輪即往　吳淞　高橋　東溝

本月初八日起開駛高橋東溝定於十月十二日起開往吳淞高橋東溝午前九句鐘由吳淞開往高橋東溝上海午後二句鐘開往東溝高橋吳淞準定時刻風雨不更船身寬暢酬應週到船泊南市十六舖法捕房後面碼頭北市怡和碼頭

價目　吳淞　每洋一角　高橋　每錢六十　東溝　位錢四十

萬源永珠寶壽劉萬家

啓者交易以公平爲本貨真價實方足取信於人珠寶玉器一業往往信口索價不問貨之優劣希圖倖獲以致貿客受欺本號自開設以來便創不二價已歷十餘年之久　承蒙遠近客商賜顧者均皆信服近年來效尤劃一者亦復不少但無如本主人親自過目剔別定價格外克己絲毫無讓倘或不合包退回換如蒙

紳商士女賜顧者請移玉至上海新北門內朝西門面第七家便是

上海拋球場北首廣東杏林軒精製婦科眞白鳳丸每盒一元

經　期　腹　痛　丸

天下婦人無不生育之理凡人欲種子須先理婦人之血分必俟經期有准則一索而得矣此丸調經期或先或後或臨期而腹痛或久年閉經乾血癆等症一服此丸無不立見奇功本主人存心濟世不敢高其價值單料每丸一角雙料兩角半小丸每盒一元凡婦女之病多有不肯告人者惟此丸統能治之天下間調經種子丸不少萬以此丸爲第一神效云

海上同昌脚踏車行自運外洋新到頂上老牌大塊水月電石

本行另有頭等大小包車象皮鋼絲輪各種零件及各種五金洋貨零賣格外克己如蒙賜顧者請至英大馬路新巡捕房隔壁便是　德律風一千五百十八號

欽命二品銜　賞戴花翎江南　分巡蘇松太兵備道瑞爲

給示諭禁事本年六月初四日據准總領事照會内開據德商泰來洋行稟稱其在德國製造寶燈商標上刊有鹿頭及對面花文内泰康二字均在德國註冊不意忽有華商僞作假冒燈筒之上刊有鹿頭與花文字等均極相彷彿實爲假冒無疑若不速行設法嚴禁究辦本行受虧必致甚鉅稟請轉致上海道台出示曉諭華商不得售賣此等假冒之貨并札飭會審公堂將恒泰昌等舖内假冒燈筒查出充公函請查照辦理等因到道准此除行會審公堂查辦并函復外合行給示諭禁爲此示仰商民人等一體知悉嗣後爾等不得假冒前項燈筒牌號如敢故違一經察出或被指控定行提究不貸其各凜遵毋違特示　光緒三十二年六月十四日

信發洋行廣告

本行開設英二馬路十二號門牌三層樓上專售各國名廠五金匹頭雜貨洋酒食物麵粉洋燭等或現或定聽客便如蒙歐洲各埠賜顧貨物悉係上等價小公平定貨並可從速此佈閱諸經紀及柏信記分行帳房謹白

洋上源晟珍珠玉器號眞不二價

本號開設上海四馬路書館里口公興里對門面始創童叟無欺

本號向承批發交易款因此特選上等珍珠寶石碧霞翡翠湍扎珠花頭面等件一應備齊分運層次仍照批發核定價目以便紳商賜顧隨意購選格外克己定價劃一照碼對折如或不合包退包換倘蒙光顧請移玉該處須認明本號招牌爲記庶不致誤此佈

源　大　當　滿　貨　又　出

本當滿衣出售多年諸客購買咸知便宜今於各當所滿綢緞棉夾粗細皮貨男女衣服揀選上等平價售賣現洋每兩一元絲毫無讓不折不扣如蒙賜顧在東三馬路石路西首石庫門内源源提莊揀選可也

奏辦廣東籌饟彩票　頭彩二萬五千元　十一月十三開彩

本局奉兩廣督部堂岑　奏准開辦第五會數設彩票二千一百號此十一月十三開彩分局設在上海南市竹行碼頭內街得彩紅票如無本分局騎縫圖章概不得領取彩銀因無票根可查也此佈　駐滬源豐潤公司分局謹啟

正泰祥　冬季各貨大減價

本號現有新到呢絨嗶嘰特別衣料毛光絨綾各種洋貨名目繁多不及細載價廉物美諸君惠顧請移址四川路老旗昌北　屈駕一試方信言之不謬也恐遺遠近未盡週知特此佈告準於本月十一日起平價十天如蒙　正泰祥謹啟

新設廣益隆呂宋烟廠聲明批發處廣告

啟者本廠開設在小呂宋地方歷已有年監製各種呂宋烟選用上等烟葉製法精良其味清香早已中外馳名本廠所製鷹妹牌將馬牌老金獅牌馬車牌以上各牌各種呂宋烟統歸上海虹口○同泰呂宋烟行獨家經理批發價廉物美凡蒙仕商賜顧者請至該行批售爲荷無論零躉批發價值格外從廉特此佈告

德　泰　洋　行　告　白

啓者本行自外洋分設在滬已歷有年專辦進口各國名廠洋布呢絨雜貨等類並現運來大小保險洋箱身極堅固水火不受如承貴客賜顧請移玉至英大馬路東小行號房間便是價目格外克己特此佈聞

華洋大利積聚公司

今日欲有爲於世非有財不可欲有財非積聚不可欲積聚非得一至穩至善之法不可此固人所盡知者也

求一至善至穩之法則又乎戛戛乎其難也本行具利人利己之熱誠求一至穩至善之良法爰集巨資創設聚公司於歐美各國歷有年所因本公司而克成小康漸興大利者不一其人是以資本日厚而信義咸孚不獨於東方俾得同享利源特設分行於中國之上海將來復擴充於各處諸公深信不疑競來本公司積聚者日衆本公司名華洋大利積聚公司業經本公司簽准分設並預備資本英洋二百萬元一切辦理悉照總公司

西國通境皆知則曾到外洋者亦莫不交口稱讚茲本公司欲推廣商務形勝起本公司不得不開誠佈公特將本公司所定辦理章程詳列於下　一本公司名華洋大利積聚公司

定章　二本公司乃一積聚總會之所頒發本公司積聚憑單不論青年婦女及老叟強仕均可隨時購買每份每月計英洋一元至五元皆可按每月繳付一次其份數多少任人承繳至一百二十個月爲期滿每元統算付息洋五角至期即向本公司驗憑領取以昭信實　三凡本公司定例雖以一百二十個月爲期但本公司自繳付至六個月或一年後即陸續清繳之人按號數次第核算如有盈餘當即清揭付還本利如本公司銷數未能暢旺則至四十個月揭算除可穩推最速不過繳至一百二十個月無論如何亦當一例本利揭清

四每存本公司積聚一份本公司即當給有證據交本人收執如本人無力繳付准其轉賣別人惟轉賣時須向本公司佈明註冊本公司另收註冊費洋隨時酌定如私相授受一經

查出本公司不認轉賣字樣　五凡買本公司積聚票已經繳付十二個月之後或有急需可持證據到本公司抵借銀洋利息一分計算　六凡曾購本公司積聚票者有不幸逝世其子孫或承辦人准可代繳即可承受前人應得之利益倘不願續繳可到本公司領止繳分息之執照俟本公司核算清揭之期即將所繳之款一付還另給週息六厘以敷之多寡核算　七凡繳積聚款項每月以初一起至月底爲止過此即作過期論每元罰洋五角准於下月補繳倘逾期三個月即將積聚證據計銷所繳之款一例充公惟已經繳付一年者可向本公司借款逐月運下續繳以示優異所購積聚票日形發達將來累萬盈千不得不如此辦理以期人人隨時留心即不至充公之虞　八凡購得本公司積聚票者或因有事不能常駐

滬恐誤繳期可向各分行或各代理處限期清繳決無貽誤　九本公司收據倘有意外遺失准其向本公司掛失俟查明確實另給新據每紙給還費洋二角五分　以上所列各款大

以上章程其梗概欲知詳細章程妥善辦法請至本公司向代表人面談一切　本公司在英界四川路三十二號門牌　總經理愛德華　謝泗亭　羅新甫

西醫學博士唐診所白

傳士唐乃安君曾肄業北洋西醫學堂考授學位任海軍正西醫官四年君治症善體曾我國社會之習慣並不呆襲西醫成法故所作焜燿一時又不敢自滿復赴歐洲調查醫學心得更多茲寓滬上凡困難危篤之症歐美醫家以格於習慣不易奏功者經君診治奇驗頗多亦上海社會之幸福也診例門診二句至五句鐘診資一元半餘時出診請資臨時酌定　棋盤街中英大藥房唐醫生診所啟

南洋籌捐彩票第十九會　頭彩四萬元　額設二萬五千張　十月十七日在江寧會館開彩

副票十月初十日念五日開彩

香港源盛滙理營業有限公司廣告

本公司資本二百萬大元由中國香港英國政府註冊總局設在香港文咸街今設滬局在英大馬路東首晉豐里口門牌念七號樓上專做匯兌銀兩與及保險意外賠償無不妥當迅速其水火保險生意所有匯兌銀兩保險意外章程悉照英例辦理　貴客賜顧請移玉到本公司滬局帳房接洽可也

香港總局總司理人吳理卿　滬局司理人郭侏中李次張同啟

外務部批准立案之外交報

本報創設已歷六年銷路日廣辛丑第一期至甲辰第一百期原價減爲實洋十元外埠加郵費六角陝甘滇黔貴四川五省加郵費一元四角其乙巳全份本埠四元外埠四元八角甲辰全份本埠四元外埠四元五角乙巳全份本埠四元一角外埠四元八角以上零售每冊一角六分內午年全份共出三十五期增附東西譯件附印外交專書務使材料豐富體裁完善預定全年本埠及未通郵政之處四元五角外埠及郵政已通之處五元外國六元上海棋盤街外交報館謹啟

中國通商銀行告白

本銀行欽奉諭旨設立招集股本五百萬兩現已收足二百五十萬兩開設上海並設北京漢口烟台等處分行經辦各處匯票押匯電匯及押款凡存銀兩或半年長年存款一切交易無不周妥克己並自備高大洋棧一所貨物均可寄棧並可押用銀兩棧租格外公道特此佈告謹白

商務雜誌

棉紗市況

據本館商業調查員報稱由本月初一至初七日一禮拜內查印度原布一宗交易仍如前一禮拜惟市價大落雖十二支之貨在所不免至十支之貨銷路甚大其採辦此貨者大都係膠州天津及長江等處內中頗有幾種不致落價統計此一禮拜內所有之生意共銷三千零十八包

又查日本棉紗一宗於此一禮拜內亦各有銷路其價略堅統共銷去一千五百包其通行之價如左

計開十六支之紗每担八十二兩至九十兩 二十支者每担九十三兩五錢至九十六兩

又查本埠紗廠所紡之紗出貨甚少亦無新鮮之交易至其批發後而於市中銷售者價尚平穩而其十支者價甚弱今查其通行之價十支者每担七十三兩至七十五兩 十二支者每担七十四兩至七十八兩 十四支者每担七十五兩至七十八兩五錢 十六支者每担七十九兩至八十一兩

茲將本月初一至初七日所有進出口之印度及日本棉紗逐爲調查於左

計開印度棉紗共計入口一萬四千七百六十三担 出口一萬四千八百六十九担 尚存四十六萬八千五百三十二担 日本棉紗共計入口七千五百二十一担 出口八千六百零九担 尚存三萬七千七百担

又將本月初一日至初七日出口之印度棉紗一萬四千八百六十九担其中運往甯波者一百三十八担 溫州三十三担 鎮江四百五十六担 蕪湖二千一百六十担 九江一千零二十九担 漢口一千九百五十一担 烟台三百八十七担 天津三千四百四十四担 膠州三千一百三十八担 南京九十九担 牛莊一千零十四担 本埠四百五十担 零星銷去三百九十担

又查出口之日本棉紗八千六百零九担其中運往甯波者七十七担 溫州六担 蕪湖一百六十担 九江六担 漢口五千四百七十三担 宜昌重慶一百二十四担 烟台七十八担 天津八十一担 膠州二千三百二十六担 南京十九担 福州十六担 本埠一百五十担 零星銷去九十三担

金銀 十月十四日

英洋	七錢四分七厘一二五
本洋	一兩
小洋	六錢六分一七五
銀拆	三錢
洋找	七錢四分
錢找	一千
衣牌	一千零五十文
銅元	一百三十八个
市錢	一百三十四千
現貨標金	三百十三兩五錢
遠期標金	三百十兩五錢
足赤條金	三百十九兩五錢
沙金合赤	三百二十二兩
大條銀	三十二先令八之一

匯票 十月十四日

每規元一兩合下

倫敦匯電	三先令一辨士四之一
現期	三先令一辨士十六之五
六十日	三先令一辨士十六之七
四個月	三先令一辨士十六之十一
票欠四個月	三先令二辨士十六之五
票欠六個月	三先令二辨士十六之九
銀行貨四個月	三先令二辨士十六之七
銀行貨六個月	三先令二辨士十六之十三
法國電匯	三勿郎百分之九十二
私匯四個月	三勿郎百分之九十九二之一
六個月	四勿郎百分之零一二之一
德國電匯	三馬克百分之十八
私匯四個月	三馬克百分之二十七

規元一百兩合下

紐約電匯	金洋七十五元八之三
私匯四個月	金洋七十八元
印度電匯	羅比二百三十個
現期	羅比二百三十個二之一
香港電匯	金洋七十三元八之三
私匯十日	金洋七十二元四之三
日本電匯	金洋六十五元四之三
私匯十日	金洋六十四元四之三

米麥 十月四十日

常熟白米	六元一角次至六元一角
常熟白元	六元三角次至六元三角
常熟高小麥	四元五角次至四元三角
錫帮白米	六元二角次至五元八角
錫帮白元	六元次至五元九角
錫帮羊秈	五元八角次至五元六角
錫帮小隆	四元四角次至四元
蘇同高米	五元九角次至五元六角
蘇同白陰	五元五角次至五元三角
蘇同白盧尖	五元七角次至五元五角
平望白米	五元六角次至五元四角
周莊白米	五元七角次至五元五角
青角雙轉	五元九角次至五元七角
青角白陰元	五元九角次至五元七角
泗涇高白米	六元一角次至六元
松江高白米	六元次至五元八角
機器高白米	六元三角次至六元一角
船泊豆油	七兩
蝦皮生油	八兩六錢
真爽生油	八兩七錢五
交生油	八兩七錢五

滙豐銀行告白

啟者本行收足資本洋一千萬元存積英金值洋一千萬元又銀洋七百萬元共合洋一千七百萬元另議定借用股小洋一千萬元本行開設在香港分行在倫敦廈門漢口暹邏包當維些孟買加拉吉打古隆北福州法國漢口神戶長崎意陸伊羅法國紐約檳榔嶼西貢[illegible]與各商往來暫存本行之銀每月結算者其息長年一厘存至二十萬兩爲止存一年者其息照長年五厘算六個月者其息照長年四厘算三個月者其息照長年三厘算代付本埠隨票並辦理銀行一切應辦事宜匯票可以匯至倫敦及歐州印度新金山美國中國東洋等處大通商碼頭特此佈聞

光緒三十年七月十三日

奏辦湖北籤捐彩票頭彩五萬元十月二十四開彩

本局奉 湖廣總督部堂張 奏明開辦第五十九會頒設票六萬張每張售洋六元中彩共九千九百九十八張計六張中彩一張以七成發彩派出彩銀之高比各分局開[illegible]准期十月二十四日在漢口開彩得彩紅票憑本局對號單兌銀[illegible]本局一概不付給 上海分局設在南市久大碼頭吉祥街

○再得彩紅票如無本分局鈐蓋長方上海分局小印者概不收兌因無票根可查也特白

橫濱正金銀行上海分行新行鈔票洋圓

天津牛莊北京烟台大連旅順鐵嶺奉天安東縣等處亦俱有本行分行現在上海分行新行通用鈔票自一元五元十元之鈔票洋元[illegible]

新式存單以及相與往來支解簿集

本總行設在橫濱一千八百八十年資本金洋一千四百萬元[illegible]分行設在英國倫敦法國里昂美國紐約金山[illegible]香港東京神戶長崎韓國仁川釜山等名都大邑[illegible]

經理長鋒[illegible]

商務印書館新出教科書三種

編尤彈竭心力卷帙特當爲輸入海外學術之大齊筏研究斯學者當以先覩爲快也洋裝一冊大洋一圓

○中學堂用礦物學 礦業與國計關係甚大礦物學之重要固不待言[illegible]論分礦物形學礦物質學礦物化學三篇既甚詳備而各論所載品目共多其名目皆注以英文而考證舊集並列異名及日本譯名搜錄甚詳又有金石識別表尤爲研究斯學者之不可少[illegible]列岩石地質二篇包羅新理頗豁其論[illegible]洋裝一冊大洋八角

○初級師範學堂用 及中學堂 近世算術 是書爲算術教科書中之最新式者以簡潔明晰之條例詳述算術之定理及數之性質條分縷析洵無遺憾[illegible]洋裝一冊大洋七角

○附學算練習簿 學算學者必須練習此簿以備學生練習算式之用全冊一百面係用堅厚洋紙洋五分

○中學堂用動電學 伍光建所著物理學教科書其力學氣學水學熱學[illegible]電學[illegible]

上海 商務印書館有限公司 京師 奉天 天津 漢口 廣州 福州 成都 開封 分館同啟

中英大藥房經售乃安戒煙藥片不用嗎啡並無煙質廣告

烟藥者幾數百種其中熱心救世者未必無人然設一法即生一弊而圖利者流遂以嗎啡緣財利之秘授入藥中以愚天下嗟乎嗟乎同胞何辜[illegible]之名士也前年曾充北洋海軍總醫官官界商界久欽隆名今應本藥房之聘參案廣邇上悲黃種之不競念黑海之終淪特製戒烟藥片名曰之乃安戒烟藥片取價甚廉收效甚速藥出現而脫籍以去者已數百計實爲尅烟之第一妙品所恨市上賣藥之家抱薪而救火投井而下石以嗎啡毒我同胞特製有化驗嗎啡之藥各種戒烟藥均可當場提取若蠶無所用其伎倆蓋先生之術彌仁先生之腸彌熱本藥房維國民分子之義而幷體先生之一片婆心用是不惜功本虔誠修合務諸君嗜烟造一絕大慈航凡我同胞請嘗試之

震東學社新書廣告

上海棋盤街中市

初等小學國文教科書十冊	洋二元
初等小學修身教授法書十冊	現印
初等小學格致教科書十冊	洋一元
初等小學算學教科書五冊	洋一元
筆算數學教科書一冊	洋二角
代數備旨全草六冊	洋一元
初等小學體操教科書二冊	洋二角
初等小學地理教科書五冊	現印
初等小學歷史教科書三冊	現印
初等小學鄉土地理教科書四冊	現印
初等小學鄉土歷史教科書四冊	現印
初等小學毛筆習畫帖六冊	洋六角
高等小學歷史教科書四冊	現印
高等小學東洋歷史教科書二冊	現印
高等小學西洋歷史教科書二冊	洋七角
高等小學經學教科書四冊	洋二角
高等小學文法教科書一冊	現印
高等小學中國地理實業教科書二冊	洋一角
高等小學繪圖教科書二冊	洋三角
高等小學筆算教科書二冊	洋二角
高等小學地理教科書四冊	現印
中學博物教科書八冊	洋一元五角
中學植物教科書三冊	洋三角
中學動物教科書四冊	洋四角
中學生理教科書二冊	洋三角五分
中學礦物教科書二冊	洋四角五分
植物實驗初步二冊	洋四角
動物採集保存法二冊	洋四角
中西普通天文講義一冊	洋一角
中西商業通史講義上編	洋二角五分
衛生教育初階一冊	洋一角
行政法四冊	現印
衛生學講義二冊	洋三角
禮育四種四冊	洋七角
兵式體操教科書四冊	洋八角
形學教科書一冊	現印
代數學題解一冊	洋一元五角
日本明治新法一冊	洋一角
日本酒醃造法二冊	現印
漢和文典二冊	洋四角
優級師範教科書二冊	四冊現印
東洋哲學大家列傳二冊	現印
新譯世界史二冊	現印
銀行簿記法二冊	洋二角
商品商易教科書二冊	洋二角
男女之研究二冊	現印
偵探小說墮淵花二冊	洋四角
大清帝國憲政時代新政錄每月一冊	洋二角
平學潮滲說一冊	洋二角
國粹唱歌集五冊	現印

無靈丸

因軍用補心力補血氣補胃平腦等藥如常人每飯後吞服一粒開水送下能開胃健脾飲食漸增衛生大有裨益

一治吸烟之人咳嗽多痰者能漸少胃口礙滯者能一飯後吞服一二丸數日見功

一治男女虧弱如勞傷吐血四肢浮腫無力心跳步履氣急者每飯後吞一丸開水送下服之三日便見奇效

一治婦女月經不調或痛經或冷經每飯後吞服一粒開水送下服之旬日便能調經不痛

一治久瘧疾不愈者未發之前一時吞服兩丸不須三四次便不復發

老壯有癮無癮均可吞服效如音響

一如身體素弱或因病上癮或年久癮深者初服是丸有不能抵制者三日內可隨時吸烟少許三日後體已受補宜忌勿吸

飽肚時吞丸四五粒癮大以此遞加每三日後減吞一粒服之旬日不知不覺其癮化爲烏有如身體虧弱者久服之亦可此丸久經試驗決無後患服此而得戒絕者已有數千人其中個個面色融潤身體強壯真可謂造世之金丹扶弱爲強之大將也

戒烟過渡社醫院長雅堂謹白

雙料售洋二元 單料售洋一元

總發行所上海東棋盤街通社書局

本埠經售處

天津 法界久福源綢緞號 又 西門北首曾文書局 奉天 錦州同裕分銷館 營口 西街沙布公所 烟台 興隆街永豐德 各埠經售處 三馬路派存仁酉曾文書局 四馬路青蓮閣對門元昌 南京 東牌樓啟新書局 北碑亭巷恒裕錢莊 漢口 廣家街鮑背家 湖 青島 萬順恒號 山西 曲沃縣渡新社 河南 開封總派報處 又 懷慶派採圖報處 江西 吉安中英藥房 河口 中西藥房 南京 仙女廟 竹巷口裕興康信局 揚州 城內打銅巷裕興康 北 武昌同文信記襄陽樊城作新民書社 武穴 振武支社 支社李祥和 安徽 盧州電報局 姚季楨翁 蕪湖 安徽碼頭科學會社 鎮江 日新街頭裕興康信局 高郵 城內大街裕興康信局 淮安 西門內大街裕興康信局 清江浦 河北城河頭裕興康信局 徐州 西門外英藥館 泰州 城內鐵柱宮裕興康信局 南通州 南大街同裕號 武廟西福昌號 邵伯 竹巷口裕興康信局 又 城內大街裕興康信局 江陰 北門大街中市裕興康信局 松江 城內南大街裕興康信局 邳州古邳鎮許匯豐油坊 又 萬茂糟坊 睢甯 城內大街裕興康信局 丹陽 賢橋大街裕興康信局 又 謙大錢莊 金壇 中英藥房 杭州 湖墅卓源莊 平洋橋 祥大弄 嘉善 縣東義務學堂 常州 老德記藥房 常熟 浜西劉門 甯波 日新街學會社 又 大烟號 定海 台州 海門三王堂 日新洋貨號 又 黃岩路橋鎮周天成號 處州 青田縣 嚴州 桐江宏益生號 福建本分社 南大街塔巷口左 浦城 衙前街乾順布莊 南勝圩 郵政分局楊如璋 臺灣 基隆 大吡叻哪哈埠 胡竹園 大吡叻怡保埠 英藥房 檳榔嶼 總發行所上海東棋盤街通社書局

戒煙無靈丸仿單

自戒烟風潮起以上海一隅而計發售戒烟丸者多至數百家[illegible]

[illegible]

燕製補血除蟲藥

此藥和平補血生精培元肝胃虛弱者平和滋補驅名此外治海內蟲積除濕治各熱症增飲食療舉最有神能收效外仿單不價幼洋載明五角上海大馬路第十六號首門牌燕醫生父子藥房啟

遺失圖章

初六日傍晚因失去本行書柬交票單一紙又失去印票五紙作廢又失單上刻清寄兩日以後起各再照印有木行圖章一方出現無用作廢特此聲明木行告白 丙5210

任祥茂外國木器 鐵床藤椅再減價

新到只洋十二元一床鐵床只洋十八銅床八元一張六角藤椅只五只洋椅五元一張只洋等式如此外國箱子木器均有出售無論千衆一樣請至三馬路三茂木器號 7 8284

遷移聲明

本號向在洋涇浜交易路今已遷設三馬路三茂等處特登報聲明以免遺誤 丙7195

上海棋盤街北首三井紙烟總行廣告
雲龍牌　金蝙蝠牌　鳳凰牌

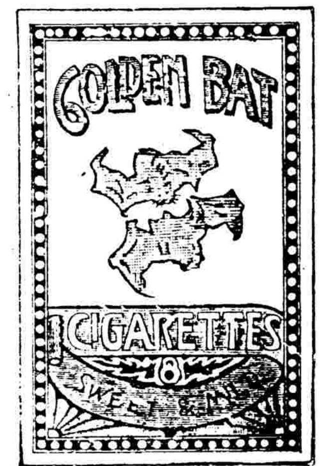

本行售官種如鳳凰牌馳遠到蝙蝠烟香價廉招論以埠均售賜請購也
日造紙雲鳳久名今金牌味厚外以徠上及內有之顧就取
專本各烟龍等已四新蝙紙尤定從廣無海外地經家者近可
甲708

普天下第一等

新式真響唱戲機器比戲檯上唱更響永遠不壞
專辦各國軍營需用戰鼓號筒笙簫弦笛遠近燈鏡留勝樂器

本公司開在上海三十餘年經辦各國機大廠及軍營許可物件洋貨琴具名百樣奇巧物件雲唱戲機器由英比全備貨旅行美物家蒙各國名廠託價等久無同稱他項洋調之貨大不相同聲腔洋念四元至二百餘元調以上名調顧調大名

俱全○仕商賜顧認明大小機器底面有公司牌坐狗牌子文記購買之時新機器上黑底白字商標為記方是真貨認有川仙後牌洋行洋碼此記佈告明本公司告白 甲705

高德洋行

開設三馬路紅禮拜堂對門客利飯店隔壁

啟者本行由外國各色名貴眼鏡專辦各種眼鏡能准使所謂水晶等眼鏡光亮無比不論遠近老花深淺均可配造各式鏡片一律齊備價目公道如蒙賜顧請移玉本行可也

治白濁真神速

余有慾貪五月小便精白濁之症已歷多年醫治無效痛苦難忍求各名醫服藥無效試以某堂丸藥服之立刻止痛不數日全愈特此登報鳴謝

尋人

初七日失男孩一名年十六歲身穿長衫布鞋面頭髮為人力大等語子年十五通身黑色如有人知者送到二十元洋行門牌謝洋十七元如在此法界酬洋十元七十八號 丙4193

馮學記告白

本號所售三國洋針係向德國著名廠家定造不惜工本成本加高質地剛韌光滑各種針均經選擇如蒙惠顧請至馮學記魚行洋貨號購辦 乙3328

珠珀止白濁丸

喉口巴治男女毒症 淋濁要藥 ○ 極靈極速

此丸專治一切淋濁或濁色而起或濕熱而生或所致凡服此丸立刻見效止濁每盒大洋五角○尿管閉塞痛苦難忍小便時痛如刀割或管中筋

最靈淋濁而來或同房忍精而起或花柳毒傳染根痛腎虧等症服之立效每盒大洋一元○如症重者服本堂珠黃丸必效○本堂在申醫症六十年見多識廣

常水無後患活人無算○倘用有水銀輕粉積切瘰爛生肌丹五角○橫痃魚口內消丸一元○加馬路中三號陽萬年樓西恒和油醬店對面懷德堂王雨香醫局便是 乙3010

華興公司燕窩糖精牛粉真髓

官禮最宜真正衛生珍品
認明上海寗波路恒裕里口 4313

房屋出租或出賣

今有房屋兩幢樓房子兩間一廂房坐北朝南毗連英界花園一方地基十畝能造小巷房屋一所如欲租者請知照詳細價目甲1224

尋人

浙江體面女年三十歲身穿長衫不嘗有人伴同其子母一名在上色一飯洋十元見其子初其身有小孩論其事恐其家中有人知者送到外國報館... 甲一一四○

收買郵票

專收各國新舊郵票無論多少如有存者特與家商路三十里間七門牌謹白 丙375

公利洋行

本行專運花旗各種麵粉商濮羅四天姆即樹根牌粉市上推為頭等此粉之妙潔白無比現下做麪包均用此粉妥而且佳兼有紅日當天牌粉白蓮花牌粉以上幾種美粉敝洋東花旗立設監製有名大廠拾四家餘者麪粉牌子百餘種亦不細載

廢設多皆中外年知此粉妙品潔白與衆不同久已四遠馳名而且各省莊口都消此幾種麵粉而且

價廉物美所以近年來越消越廣倘有紳初做粉業者未辦用此牌粉祈請一試金石立分以上幾種粉牌皆歸小行獨家經理價值公道倘蒙惠顧請至三馬路九號門牌面定可也特此聲明以廣招徠

公利洋行謹啟

新晉隆公司

今新到火油火爐出售其用法甚為若便樓上樓下客堂書房等處可隨身隨意移動倘不能用時亦可隨時減息好得全無灰烟之味暖氣較煤爐勝之倍矣其價每只起碼十元賜顧者請向上海英大馬路三十二號門牌購買可也

一瓶斷根 心肝胃氣痛

此散專治心肝胃氣痛不論何種無論何年幾多年頭愈發愈痛塊症氣痛連胸服之即好一瓶斷根每瓶價洋一元上海英大馬路三十二號錦堂 3067

新到 哈士蟆

零批發

此無論男婦老幼閱報服用功效勝冬令補品價格外公道倘蒙賜顧請向英大馬路洋行經理處購買 丙140

上海北京路九號怡和機器樣子房

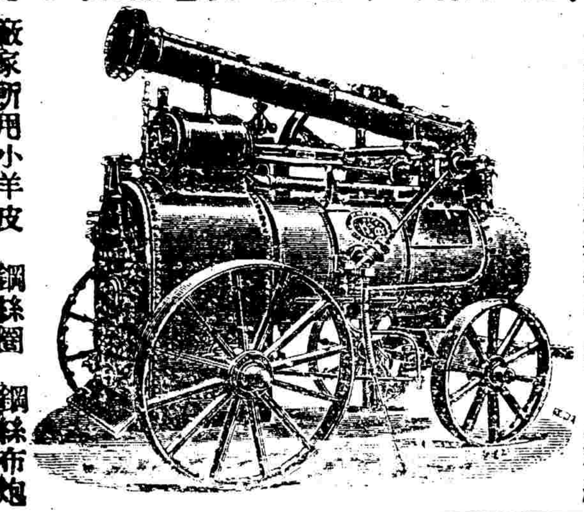

怡和洋行經理英國上等各種機器開列於右抽水機器自來火及火油引擎韋爾生紗廠筒管立式引擎臥式引擎電燈機器大小紗廠家所用的引擎水管鍋爐五十四至一千四馬力各種鋁木機器各種器具紡織機各種紗廠家機器各種皮帶各種紗器

敝家所用小羊皮鋼絲圈鋼絲布炮梳粉機油線筒氣製造車機梳砲及各種新式機器等一應俱全價格外克已以廣招徠特此佈聞

經理斯美司 甲9010

三馬路十四號門牌榮華洋行

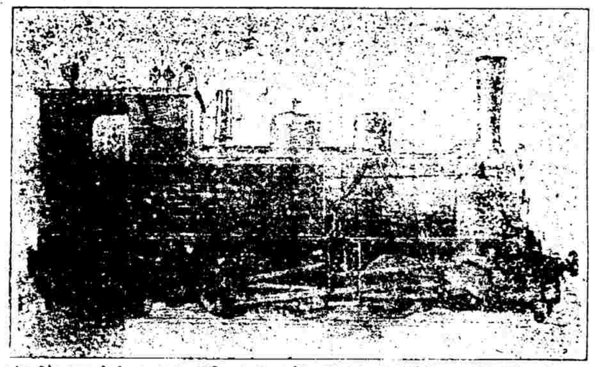

榮華洋行軍裝帳房面議可也

本行號設上海已歷有年專家經理英國桑克老夫著名海軍船廠所造魚雷炮艦巡洋戰艦水底快船小淺汽船等並所辦德國著名變炮廠經造各種快新式快炮如過山管炮尤炮較克魯伯所造之退為精利已經考致大臣辦廠試驗極蒙嘉許弁軍需各項新式槍械一應經要件莫不具備久經理各項機器如紡紗織布電燈榨油自來水開礦等機及塘路材料均可承辦近有新到現貨車床鑽床鋼木等機及牀刨坐車出售如蒙仕商賜顧請惠臨三馬路東首十四號

甲1146

榮康祥

大減價

本號新到各色粗細呢絨嗶嘰泰西法絨芝麻呢手套厚呢各樣皮毛異色絨花庫緞皮絨各色毯絨被毯白絨衣布紅白小絨花白紗各色絨洗浴花絨鴨絨等巾大帽小帽花巾花白頸帶洗浴領結巾洗浴背帶綾羅門窗簾花布洗浴各色皮料靴鞋門窗紗布各種漂白細紗汗衫汗巾雨傘各種香水皮包洋鐵子鐵大式領帶各種鈕扣各式軋花新式外國大衣大衣料各式馬褂皮貨各種呢帽以及新式洋服零碎貨物不勝枚舉價格外便宜諸君欲購請至本號開詳細各色貨物在上海四馬路石路口便是 丙

新到

硫酸　漂白粉　硝酸

批發　零賣　格外　克己

東亞公司大藥房

上海大馬路四十四號乙8323

極易斷癮 戒烟衛生丸

此丸專治烟癮每服一粒如癮重者加服二三粒每瓶洋一元二角大瓶洋四元四角外埠寄費加一上海北海路千秋坊內九文百有售

喇司勞士

南京路五百六十六號瑞祥茶號隔壁

明晶 SAHNGHAI 洋行

天下無雙眼鏡 此眼鏡用白色光亮或年久者皆可配換不論何種眼鏡均由本行配合各式眼鏡一律精美價目公道如蒙賜顧請移玉本行可也 甲1118